

Expediente: 419/2024

AP-867-2024 y AP-1455-2024 a AP-1471-2024
AP-1469-2024
PMR

El Excmo. Sr. Alcalde, y por delegación, la Directora General de Arbolado y Parques y Jardines, con fecha 17 de diciembre de 2024, se ha servido decretar lo siguiente:

“ÚNICO.- Autorizar el apeo de un ejemplar *Fraxinus angustifolia* con ID 27875, situado en Avenida de Montes Sierra, en el Distrito San Pablo-Santa Justa (AP-1469-2024). De acuerdo con el informe del Servicio Técnico: **MOTIVO DEL APEO: Incompatibilidad con obra. A causa de la ejecución de las obras de Construcción de carril bus segregado Torreblanca-Sevilla Este-Santa Justa, que interfiere de manera ineludible con la posición arbolada. Inicialmente este ejemplar no estaba contemplado en el proyecto pero se encuentra en la línea de bordillo al ampliar la calzada. Puesto que no existen alternativas viables para preservar el árbol afectado, se justifica la solicitud de apeo por criterios **INCOMPATIBILIDAD CON LA OBRA. ESTADO GENERAL:** Normal. **OBSERVACIONES:** Interferencia ineludible de la posición arbolada con la obra Carril Bus Segregado Torreblanca-Sevilla Este-Santa Justa, la posición del ejemplar solapa con el trazado del firme proyectado y además coincide con zona de parada. La edad relativa, tamaño y porte hacen que el trasplante sea inviable en condiciones adecuadas que aseguren su viabilidad futura. Vitalidad alta. Ausencia de contrafuertes. Codominancia en cruz.”.**

Lo que notifico para su conocimiento y oportunos efectos.

En Sevilla, a la fecha indicada en el pie de firma del presente documento.
El Jefe del Servicio Administrativo de Parques y Jardines

SRA. JEFE DEL SERVICIO DE PARQUES Y JARDINES

Ayuntamiento de Sevilla
Plaza Nueva, 1
41001 Sevilla
+34 955 010 010
www.sevilla.org

Código Seguro De Verificación	zQ2LomBQHvTFMt3WtoWyzA==	Estado	Fecha y hora	
Firmado Por	Pablo Rodriguez Zulategui	Firmado	17/12/2024 12:55:56	
Observaciones		Página	1/1	
Url De Verificación	https://www.sevilla.org/verifirmav2/code/zQ2LomBQHvTFMt3WtoWyzA==			

SOLICITUD DE APEO DE ARBOLADO. PARTE 1.
MOTIVO: INCOMPATIBILIDAD CON OBRA

Código: AP-1469-2024

Ubicación: Tramo 3. Avenida de Montes Sierra

Excmo. Sr.

Por la presente se solicita autorización para proceder al apeo de un ejemplar de *Fraxinus angustifolia* id_27875, situado en el Distrito San Pablo-Santa Justa, en Avenida de Montes Sierra, a causa de la ejecución de las obras de Construcción de carril bus segregado Torreblanca-Sevilla Este-Santa Justa, que interfiere de manera ineludible con la posición arbolada.

Inicialmente este ejemplar no estaba contemplado en el proyecto pero se encuentra en la línea de bordillo al ampliar la calzada. Puesto que no existen alternativas viables para preservar el árbol afectado, se justifica la solicitud de apeo por criterios INCOMPATIBILIDAD CON LA OBRA.

Se informa, por tanto, en cumplimiento acuerdo del pleno de fecha 15 de diciembre de 2005. Se aporta ficha de evaluación visual y fotografía.

Sevilla a 19 de noviembre 2024

Yolanda Pérez
Técnica de Calidad y Medioambiente U.T.E. Carril bus
Lda. Ciencias Ambientales

SOLICITUD DE APEO DE ARBOLADO (AP-1469-2014). PARTE 2ª

MOTIVO: INCOMPATIBILIDAD CON OBRA

- 1. FECHA:** 19.11.24
- 2. SITUACIÓN:** Avenida Montes Sierra
- 3. DISTRITO:** San Pablo-Santa Justa
- 4. ESPECIE:** Fraxinus angustifolia
- 5. P.C. (c.m):** 60
- 6. ALTURA (m):** 6
- 7. ALCORQUE (m):** Arcén
- 8. LATITUD DE ACERADO(m):** 15
- 9. LESIONES GRAVES:**

No se aprecian lesiones graves.

10. ESTADO GENERAL:

Normal

11. OBSERVACIONES:

Interferencia ineludible de la posición arbolada con la obra Carril Bus Segregado Torreblanca-Sevilla Este-Santa Justa, la posición del ejemplar solapa con el trazado del firme proyectado y además coincide con zona de parada.

La edad relativa, tamaño y porte hacen que el trasplante sea inviable en condiciones adecuadas que aseguren su viabilidad futura.

Vitalidad alta. Ausencia de contrafuertes. Codominancia en cruz.

12. FOTOGRAFÍA DEL EJEMPLAR



13. PLANO DE SITUACIÓN



ID_27875

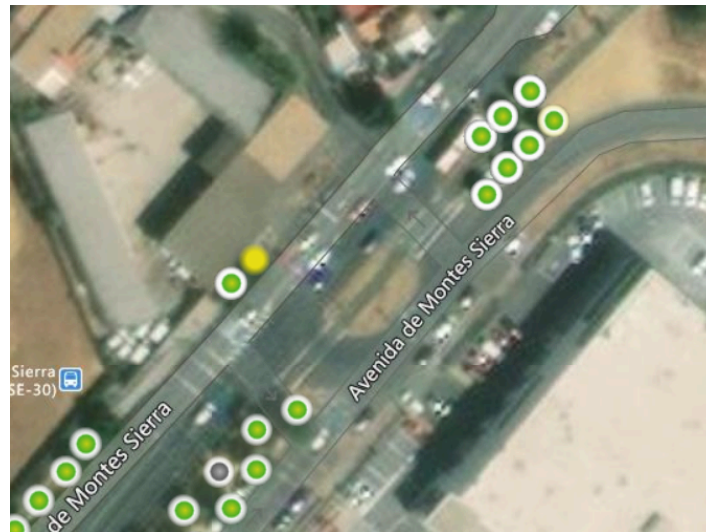

14. PLANO INCOMPATIBILIDAD CON LA OBRA

