

Expediente: 19/2024

AP-382-2024
CAF

El Excmo. Sr. Alcalde, y por delegación, la Directora General de Arbolado y Parques y Jardines, con fecha 22 de julio de 2024, se ha servido decretar lo siguiente:

*“Visto el informe emitido por el Servicio Técnico de Parques y Jardines en relación al apeo de un ejemplar de Firmiana simplex con nº de ID 25 situado en la Calle Recaredo (AP-382-2024), que se ha realizado sin autorización previa por las causas que se especifican a continuación, a tenor de lo acordado por el Ayuntamiento Pleno, en sesión celebrada el día 15 de diciembre de 2005, tomo conocimiento del mencionado apeo. De acuerdo con el informe del Servicio Técnico: **MOTIVO DEL APEO:** Árbol seco. Se ha procedido, sin autorización previa, al apeo de un ejemplar de Firmiana simplex con ID 25, situado en la Calle Recaredo. Tras la visita realizada por el equipo de inspección de riesgo, se concluye que el ejemplar está definitivamente seco, descortezamientos generalizados en la parte media del fuste, 100% de la copa seca, mengua progresiva de la vitalidad hasta la muerte registrada en la ficha de inspección realizada en Octubre del 2022, se apreciaban nuevas brotaciones cortas y escasas y una grieta en copa que, en el momento actual, el árbol no ha comenzado a encapsular. Como consecuencia de la alta probabilidad de fracturas de ramas derivada de la fragilización de la madera y ante la posibilidad de vuelco por debilidad radicular, se procede al apeo. **ESTADO GENERAL:** Árbol adulto muerto. Por lo tanto el vigor y la vitalidad que presenta es nula. **OBSERVACIONES:** Ejemplar objeto de podas drásticas, perjudicando ostensiblemente el funcionamiento fisiológico óptimo y, por lo tanto, comprometiendo las expectativas de vida de este en su etapa madura de desarrollo. Árbol maduro con porte desestructurado debido a la progresiva mortalidad de las ramas por regresión terminal de la copa”.*

Lo que notifico para su conocimiento y oportunos efectos.

En Sevilla, a la fecha indicada en el pie de firma del presente documento.
El Jefe del Servicio Administrativo de Parques y Jardines

SRA. JEFE DEL SERVICIO DE PARQUES Y JARDINES

Ayuntamiento de Sevilla
Plaza Nueva, 1
41001 Sevilla
+34 955 010 010
www.sevilla.org

Código Seguro De Verificación	CixYanRgoYyAeoef/Hs0TQ==	Estado	Fecha y hora
Firmado Por	Pablo Rodriguez Zulategui	Firmado	22/07/2024 14:51:11
Observaciones		Página	1/1
Url De Verificación	https://www.sevilla.org/verifirmav2/code/CixYanRgoYyAeoef/Hs0TQ==		



COMUNICADO DE APEO DE ARBOLADO VIARIO (AP-382-2024) PARTE 1ª
MOTIVO: ARBOL SECO

1. **FECHA:** 10 de Julio de 2024
2. **SITUACIÓN:** Calle Recaredo
3. **Distrito:** CASCO ANTIGUO.
4. **ESPECIE:** *Firmiana simplex*
5. **ID:** 25
6. **P.C. (c.m):** 100
7. **ALTURA (m):** 12
8. **ALCORQUE (m):** 1 x 1
9. **LATITUD DE ACERADO (m):** Acera de 4m de ancho hasta fachada, carril bici al Este a 1m de la posición. Acceso a viviendas, zonas comerciales y restauración.
10. **LESIONES GRAVES:**
 - 100% De ramas secas. Fragilización de los tejidos funcionales y debilitamiento mecánico de las inserciones y de la zona hipógea.
 - Ausencia de síntesis de madera de reacción o suplentes alrededor del área estructuralmente debilitada, grieta registrada en Octubre del 2022. Ejemplares desvitalizados tienen menos recursos para hacer frente a agentes patógenos o a consolidar estructuras debilitadas.
 - Descortezamiento de la parte media del tronco.
 - Sucesivas obras en sus inmediaciones con transcendencia biomecánica y fisiológica a nivel radicular: Instalación de carril bici a 1m del pie; Arquetas de tráfico a 1m SW; Rebaje del acerado para la mejora de accesibilidad de personas con movilidad reducida a 1m e instalación de losa táctil.
 - Soterramiento del cuello. Previsible anoxia radicular.
11. **ESTADO GENERAL:**
 - Árbol adulto muerto. Por lo tanto el vigor y la vitalidad que presenta es nula.

12. OBSERVACIONES:

- Ejemplar objeto de podas drásticas, perjudicando ostensiblemente el funcionamiento fisiológico óptimo y, por lo tanto, comprometiendo las expectativas de vida de este en su etapa madura de desarrollo.
- Árbol maduro con porte desestructurado debido a la progresiva mortalidad de las ramas por regresión terminal de la copa.

13. FOTOGRAFÍAS:

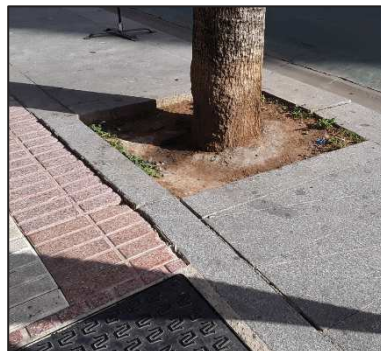

14. PLANO SITUACIÓN:

