

**Expediente: 237/2024**

(AP-154-2024 a AP-159-2024)  
AP-156-2024  
IGH

El Excmo. Sr. Alcalde, y por delegación, la Directora General de Arbolado y Parques y Jardines, con fecha 26 de junio de 2024, se ha servido decretar lo siguiente:

**“ÚNICO.- Autorizar el apeo de un ejemplar de *Fraxinus angustifolia* con ID nº 122274, situado en el Tramo 3, Avenida de Montes Sierra (AP-156-2024). De acuerdo con el informe del Servicio Técnico: Motivo del apeo: Incompatibilidad con obra. Se solicita autorización para proceder al apeo de un ejemplar de *Fraxinus angustifolia* id\_122274, situado en el Distrito San Pablo-Santa Justa, en Avenida de Montes Sierra, a causa de la ejecución de las obras de Construcción de carril bus segregado Torreblanca-Sevilla Este-Santa Justa, que interfiere de manera ineludible con la posición arbolada. Puesto que la ejecución del proyecto no es compatible con la posición del ejemplar, y que no existen alternativas viables para preservar el árbol afectado, se justifica la solicitud de apeo por criterios INCOMPATIBILIDAD CON LA OBRA. ESTADO GENERAL: Alterado. OBSERVACIONES: Interferencia ineludible de la posición arbolada con la obra Carril Bus Segregado Torreblanca-Sevilla Este-Santa Justa, la posición del ejemplar solapa con el trazado del firme proyectado y además coincide con zona de parada. La edad relativa, tamaño y porte hacen que el trasplante sea inviable en condiciones adecuadas que aseguren su viabilidad futura. Vitalidad media-baja. Múltiples ramas secas. Ausencia de contrafuertes.”**

Lo que notifico para su conocimiento y oportunos efectos.

En Sevilla, a la fecha indicada en el pie de firma del presente documento.  
El Jefe del Servicio Administrativo de Parques y Jardines

**SRA. JEFE DEL SERVICIO DE PARQUES Y JARDINES**

Ayuntamiento de Sevilla  
Plaza Nueva, 1  
41001 Sevilla  
+34 955 010 010  
www.sevilla.org

Código Seguro De Verificación	u+pc64/byF4MQ4I/MJxLCA==	Estado	Fecha y hora
Firmado Por	Pablo Rodriguez Zulategui	Firmado	26/06/2024 14:27:59
Observaciones		Página	1/1
Url De Verificación	<a href="https://www.sevilla.org/verifirmav2/code/u+pc64/byF4MQ4I/MJxLCA==">https://www.sevilla.org/verifirmav2/code/u+pc64/byF4MQ4I/MJxLCA==</a>		



**SOLICITUD DE APEO DE ARBOLADO. PARTE 1.  
MOTIVO: INCOMPATIBILIDAD CON OBRA**

**Código: AP-156-2024**

**Ubicación:** Tramo 3. Avenida de Montes Sierra

Excmo. Sr.

Por la presente se solicita autorización para proceder al apeo de un ejemplar de *Fraxinus angustifolia* id 122274, situado en el Distrito San Pablo-Santa Justa, en Avenida de Montes Sierra, a causa de la ejecución de las obras de Construcción de carril bus segregado Torreblanca-Sevilla Este-Santa Justa, que interfiere de manera ineludible con la posición arbolada.

Puesto que la ejecución del proyecto no es compatible con la posición del ejemplar, y que no existen alternativas viables para preservar el árbol afectado, se justifica la solicitud de apeo por criterios INCOMPATIBILIDAD CON LA OBRA.

Se informa, por tanto, en cumplimiento acuerdo del pleno de fecha 15 de diciembre de 2005. Se aporta ficha de evaluación visual y fotografía.

Sevilla a 27 mar 2024

Yolanda Pérez  
Técnica de Calidad y Medioambiente U.T.E. Carril bus  
Lda. Ciencias Ambientales

**SOLICITUD DE APEO DE ARBOLADO (AP-156-2024). PARTE 2ª**  
**MOTIVO: INCOMPATIBILIDAD CON OBRA**

1. **FECHA:** 26.02.24
2. **SITUACIÓN:** Avenida Montes Sierra
3. **DISTRITO:** San Pablo-Santa Justa
4. **ESPECIE:** Fraxinus angustifolia
5. **P.C. (c.m):** 73
6. **ALTURA (m):**
7. **ALCORQUE (m):** Arcén
8. **LATITUD DE ACERADO(m):** 10
9. **LESIONES GRAVES:**

No presenta lesiones graves.

**10. ESTADO GENERAL:**

Alterado

**11. OBSERVACIONES:**

Interferencia ineludible de la posición arbolada con la obra Carril Bus Segregado Torreblanca-Sevilla Este-Santa Justa, la posición del ejemplar solapa con el trazado del firme proyectado y además coincide con zona de parada.

La edad relativa, tamaño y porte hacen que el trasplante sea inviable en condiciones adecuadas que aseguren su viabilidad futura.

Vitalidad media-baja. Múltiples ramas secas. Ausencia de contrafuertes

## 12. FOTOGRAFÍA DEL EJEMPLAR



**13. PLANO DE SITUACIÓN**      ● ID\_122274

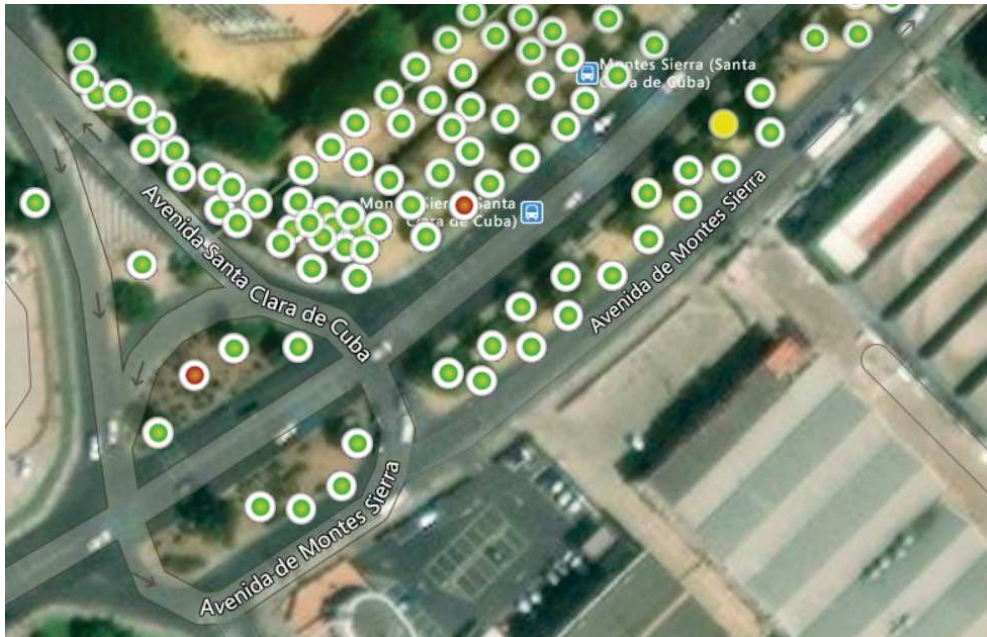

**14. PLANO INCOMPATIBILIDAD CON LA OBRA**

