

Expediente: 404/2024

AP-1119-2024 a AP-1218-2024 y AP-1230-2024 a AP-1238-2024
AP-1152-2024
ALDV

El Excmo. Sr. Alcalde, y por delegación, la Directora General de Arbolado y Parques y Jardines, con fecha 27 de noviembre de 2024, se ha servido decretar lo siguiente:

“ÚNICO.- Autorizar el apeo de un ejemplar de *Brachychiton populneus* con ID nº 45, situado en los Jardines Poeta Fdez de los Ríos y Victoria Kent (AP-1152-2024). De acuerdo con el informe del Servicio Técnico: **MOTIVO DEL APEO: Incompatibilidad con obra. Se solicita autorización para proceder al apeo de un ejemplar de *Brachychiton populneus* id 45, situado en el Distrito Macarena, en Jardines Poeta Fdez de los Ríos y Victoria Kent, a causa de la ejecución de las obras de Construcción de la Línea 3 de Metro de Sevilla-Tramo Norte: Pino Montano-Prado de San Sebastián. Subtramo II: Los Mares-San Lázaro, que interfiere de manera ineludible con la posición arbolada, su área crítica de anclaje radicular y copa, comprometiendo irreversiblemente la estabilidad mecánica, la integridad estructural y la viabilidad fisiológica y funcional del árbol. PLAN VE, empresa especializada en arboricultura, ha sido contratada para la valoración del arbolado afectado y la redacción de las fichas de evaluación correspondientes. El ejemplar forma parte de una alineación de zona verde en terrizo cuya posición interfiere con el trazado proyectado del Subtramo II. Los trabajos de obra civil que deben realizarse para la ejecución de las pantallas del túnel, estaciones, redes de servicios, etc., provocarán afecciones e interferencias insalvables con el ejemplar. Por tanto, se provoca una incompatibilidad ineludible de los trabajos con la posición arbolada. Puesto que la ejecución del proyecto no es compatible con la posición del ejemplar, que no existen alternativas posibles para preservar el árbol afectado y siendo inviable el trasplante del ejemplar, a causa de su baja vitalidad, tamaño y porte, se justifica la solicitud de apeo por criterios **INCOMPATIBILIDAD CON LA OBRA**. Atendiendo a los criterios de renovación/gestión del arbolado del Ayuntamiento de Sevilla, se establecen las medidas compensatorias de restitución de los servicios ecosistémicos que aporta el árbol afectado con nuevas plantaciones. **ESTADO GENERAL:** Ejemplar adulto alterado con baja vitalidad y copa reducida. **OBSERVACIONES:** Interferencia ineludible de la posición arbolada con la obra de construcción de la Línea 3 de Metro de Sevilla, Subtramo II. Los daños que pueden generarse a nivel radicular dada la interferencia de la posición con las obras previstas, tienen capacidad de mermar de forma inmediata la estabilidad del ejemplar, incluso su permanencia. Las alteraciones en tronco y copa, baja vitalidad, tamaño y porte del ejemplar hacen considerar inviable su trasplante. El proyecto constructivo incluye la plantación de nuevos ejemplares, como compensación del total de arbolado afectado en este tramo.”.**

En Sevilla, a la fecha indicada en el pie de firma del presente documento.
El Jefe del Servicio Administrativo de Parques y Jardines

SRA. JEFE DEL SERVICIO DE PARQUES Y JARDINES

Calle Nicolás Alpérez s/n (Pabellón de la Telefónica de la Exposición de 1929)
41013 Sevilla
Teléfono 95 54 73232

Código Seguro De Verificación	qUzQnCmodnlvU6B4vwcTjQ==	Estado	Fecha y hora
Firmado Por	Pablo Rodríguez Zulategui	Firmado	27/11/2024 13:44:15
Observaciones		Página	1/1
Url De Verificación	https://www.sevilla.org/verifirmav2/code/qUzQnCmodnlvU6B4vwcTjQ==		



SOLICITUD DE APEO DE ARBOLADO (AP-1152-2024) PARTE 1ª
MOTIVO: INCOMPATIBILIDAD CON OBRA

Código: AP-1152-2024

Ubicación: Jardines Poeta Fdez de los Ríos y Victoria Kent

Excmo. Sr:

Por la presente, la UTE METRO SUBTRAMO 2 LÍNEA 3 SEVILLA (DRAGADOS-AZVI), solicita autorización para proceder al apeo de un ejemplar de *Brachychiton populneus* id 45, situado en el Distrito Macarena, en Jardines Poeta Fdez de los Ríos y Victoria Kent, a causa de la ejecución de las obras de Construcción de la Línea 3 de Metro de Sevilla-Tramo Norte: Pino Montano-Prado de San Sebastián. Subtramo II: Los Mares-San Lázaro, que interfiere de manera ineludible con la posición arbolada, su área crítica de anclaje radicular y copa, comprometiendo irreversiblemente la estabilidad mecánica, la integridad estructural y la viabilidad fisiológica y funcional del árbol. PLAN VE, empresa especializada en arboricultura, ha sido contratada para la valoración del arbolado afectado y la redacción de las fichas de evaluación correspondientes.

El ejemplar forma parte de una alineación de zona verde en terrizo cuya posición interfiere con el trazado proyectado del Subtramo II. Los trabajos de obra civil que deben realizarse para la ejecución de las pantallas del túnel, estaciones, redes de servicios, etc., provocarán afecciones e interferencias insalvables con el ejemplar. Por tanto, se provoca una incompatibilidad ineludible de los trabajos con la posición arbolada.

Puesto que la ejecución del proyecto no es compatible con la posición del ejemplar, que no existen alternativas posibles para preservar el árbol afectado y siendo inviable el trasplante del ejemplar, a causa de su baja vitalidad, tamaño y porte, se justifica la solicitud de apeo por criterios INCOMPATIBILIDAD CON LA OBRA. Atendiendo a los criterios de renovación/gestión del arbolado del Ayuntamiento de Sevilla, se establecen las medidas compensatorias de restitución de los servicios ecosistémicos que aporta el árbol afectado con nuevas plantaciones.

Se informa, por tanto, en cumplimiento del acuerdo del pleno de fecha 15 de diciembre de 2005. Se aporta ficha de evaluación visual y fotografía.

Sevilla a 11 de noviembre de 2024

Firmado:

PlanVe
con ve de verde

Firmado digitalmente por:
Lourdes Fernández González

Ubicación: Sevilla
Fecha: 2024.11.14

17:52:54 +01'00'

SOLICITUD DE APEO DE ARBOLADO (AP-1152-2024) PARTE 2ª

MOTIVO: INCOMPATIBILIDAD CON OBRA

1. FECHA: 11/11/2024
2. SITUACIÓN: Jardines Poeta Fdez de los Ríos y Victoria Kent
3. DISTRITO: Macarena
4. ESPECIE: *Brachychiton populneus*, ID: 45
5. P.C. (c.m): 66
6. ALTURA (m): 6
7. POSICIÓN: terrizo
8. LATITUD DE ACERADO(m): Más de 6 m
9. LESIONES GRAVES:
 - Baja vitalidad y envejecido
 - Ejemplar con cuello enterrado
 - Madera vista en tronco y copa por cortes de poda
10. ESTADO GENERAL:
 - Ejemplar adulto alterado con baja vitalidad y copa reducida
11. OBSERVACIONES:
 - Interferencia ineludible de la posición arbolada con la obra de construcción de la Línea 3 de Metro de Sevilla, Subtramo II.
 - Los daños que pueden generarse a nivel radicular dada la interferencia de la posición con las obras previstas, tienen capacidad de mermar de forma inmediata la estabilidad del ejemplar, incluso su permanencia.
 - Las alteraciones en tronco y copa, baja vitalidad, tamaño y porte del ejemplar hacen considerar inviable su trasplante.
 - El proyecto constructivo incluye la plantación de nuevos ejemplares, como compensación del total de arbolado afectado en este tramo.

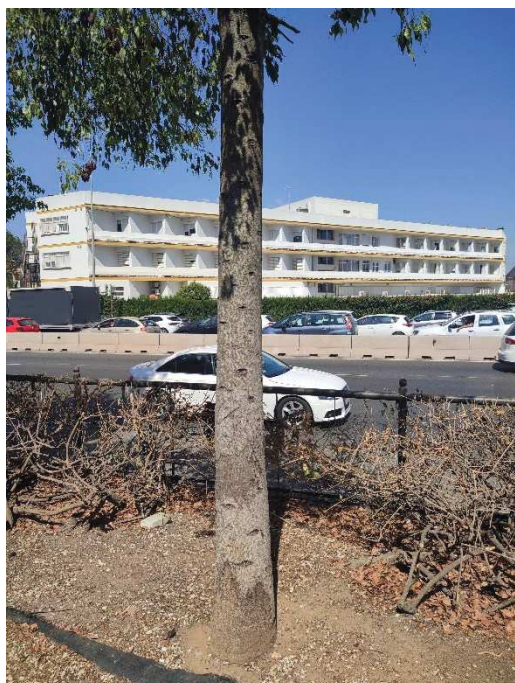
12. FOTOGRAFÍAS DEL EJEMPLAR:

Imágenes del ejemplar con id 45

13. PLANO SITUACIÓN: