

Expediente: 3/2025

AP-17-2025
PMR

El Excmo. Sr. Alcalde, y por delegación, la Directora General de Arbolado y Parques y Jardines, con fecha 13 de febrero de 2025, se ha servido decretar lo siguiente:

*“Visto el informe emitido por el Servicio Técnico de Parques y Jardines en relación al apeo de un ejemplar maduro de *Ligustrum japonicum*, ID 1543, situado en los Jardines Del Guadalquivir, Unidad de Gestión perteneciente al Distrito Triana (AP-17-2025), que se ha realizado sin autorización previa por las causas que se especifican a continuación, a tenor de lo acordado por el Ayuntamiento Pleno, en sesión celebrada el día 15 de diciembre de 2005, tomo conocimiento del mencionado apeo. De acuerdo con el informe del Servicio Técnico: **MOTIVO DEL APEO: ÁRBOL MADURO MUERTO.** Debido a la necrosis de la totalidad de los tejidos funcionales, causando el decaimiento irreversible del ejemplar que actualmente se encuentra muerto. **ESTADO GENERAL:** Árbol maduro muerto. **OBSERVACIONES:** Se desconocen las causas de la muerte del ejemplar, se sospecha que el origen del declive puede haber estado propiciada por pudriciones que lo han ido debilitando en su totalidad comprometiendo su estructura y anclaje. El riesgo asociado al ejemplar es Bajo, por tanto, se trata de una acción justificada por Criterios de Gestión de **RENOVACIÓN DEL ARBOLADO.**”.*

Lo que notifico para su conocimiento y oportunos efectos.

En Sevilla, a la fecha indicada en el pie de firma del presente documento.
El Jefe del Servicio Administrativo de Parques y Jardines

SRA. JEFA DEL SERVICIO DE PARQUES Y JARDINES

Ayuntamiento de Sevilla
Plaza Nueva, 1
41001 Sevilla
+34 955 010 010
www.sevilla.org

Código Seguro De Verificación	QZwvSbJ0r1X6nbpLi+Kxbw==	Estado	Fecha y hora
Firmado Por	Pablo Rodriguez Zulategui	Firmado	13/02/2025 10:47:57
Observaciones		Página	1/1
Url De Verificación	https://www.sevilla.org/verifirmav2/code/QZwvSbJ0r1X6nbpLi+Kxbw==		



FICHA DE COMUNICADO DE APEO DE ARBOLADO DE PARQUES PERIURBANOS
(AP17-2025) PARTE 1ª

ID: 1543
Código Apeo: AP17-2025
UBICACIÓN: Jardines del Guadalquivir
Árbol: *Ligustrum japonicum*
MOTIVO DEL APEO: Árbol maduro muerto

Excmo. Sr.

Por la presente se informa que se ha procedido, sin autorización previa, al apeo de un ejemplar maduro de *Ligustrum japonicum* situado en los Jardines Del Guadalquivir, distrito Triana, debido a la necrosis de la totalidad de los tejidos funcionales, causando el decaimiento irreversible del ejemplar que actualmente se encuentra muerto.

Se aporta ficha de evaluación visual, fotografías y croquis de situación del ejemplar aludido.

Sevilla, 03 de febrero de 2025

Ingeniero Técnico Agrícola

Fdo: Gerardo Plaza

Ayuntamiento de Sevilla
Plaza Nueva, 1
41001 Sevilla
+34 955 010 010
www.sevilla.org

Código Seguro De Verificación	BqRhwHcvckkgSRVpt1RfBg==	Estado	Fecha y hora	
Firmado Por	Gerardo Plaza Corrales	Firmado	05/02/2025 14:01:28	
Observaciones		Página	1/4	
Url De Verificación	https://www.sevilla.org/verifirmav2/code/BqRhwHcvckkgSRVpt1RfBg==			

FICHA DE COMUNICADO DE APEO DE ARBOLADO DE PARQUES PERIURBANOS
(AP17-2025) PARTE 2ª

MOTIVO DEL APEO: Árbol muerto

1. **FECHA:** 03/02/2025
2. **SITUACIÓN:** Jardines del Guadalquivir **DISTRITO:** Triana
3. **ESPECIE:** *Ligustrum japonicum* **Nº ID:** 1543
4. **P.C. (cm):** 66 **ALTURA (m):** 7
5. **LESIONES GRAVES:** 100% madera muerta en descomposición. Ejemplar formado por 3 ejes primarios desde la base del tronco que presentan amplias zonas de pudrición, madera vista, descortezamientos y débil anclaje al suelo. Nulas expectativas de recuperación a causa de la necrosis de la mayoría de los tejidos funcionales, lo que ha supuesto su decaimiento fisiológico irreversible y un deterioro estructural irreparable.
6. **ESTADO GENERAL:** Árbol maduro muerto.
7. **OBSERVACIONES:** Se desconocen las causas de la muerte del ejemplar, se sospecha que el origen del declive puede haber estado propiciada por pudriciones que lo han ido debilitando en su totalidad comprometiendo su estructura y anclaje. El riesgo asociado al ejemplar es Bajo, por tanto, se trata de una acción justificada por Criterios de Gestión de RENOVACIÓN DEL ARBOLADO.

Ayuntamiento de Sevilla
Plaza Nueva, 1
41001 Sevilla
+34 955 010 010
www.sevilla.org

Código Seguro De Verificación	BqRhwHcvckkgSRVpt1RfBg==	Estado	Fecha y hora	
Firmado Por	Gerardo Plaza Corrales	Firmado	05/02/2025 14:01:28	
Observaciones		Página	2/4	
Url De Verificación	https://www.sevilla.org/verifirmav2/code/BqRhwHcvckkgSRVpt1RfBg==			

8. FOTOGRAFÍAS

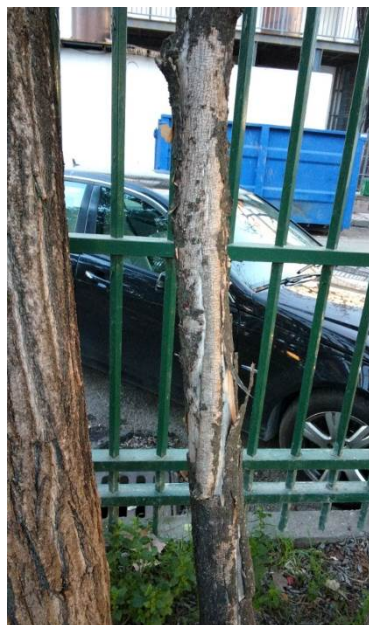

Ayuntamiento de Sevilla
Plaza Nueva, 1
41001 Sevilla
+34 955 010 010
www.sevilla.org

Código Seguro De Verificación	BqRhwHcvckkgSRVpt1RfBg==	Estado	Fecha y hora
Firmado Por	Gerardo Plaza Corrales	Firmado	05/02/2025 14:01:28
Observaciones		Página	3/4
Url De Verificación	https://www.sevilla.org/verifirmav2/code/BqRhwHcvckkgSRVpt1RfBg==		



9. PLANO SITUACIÓN:

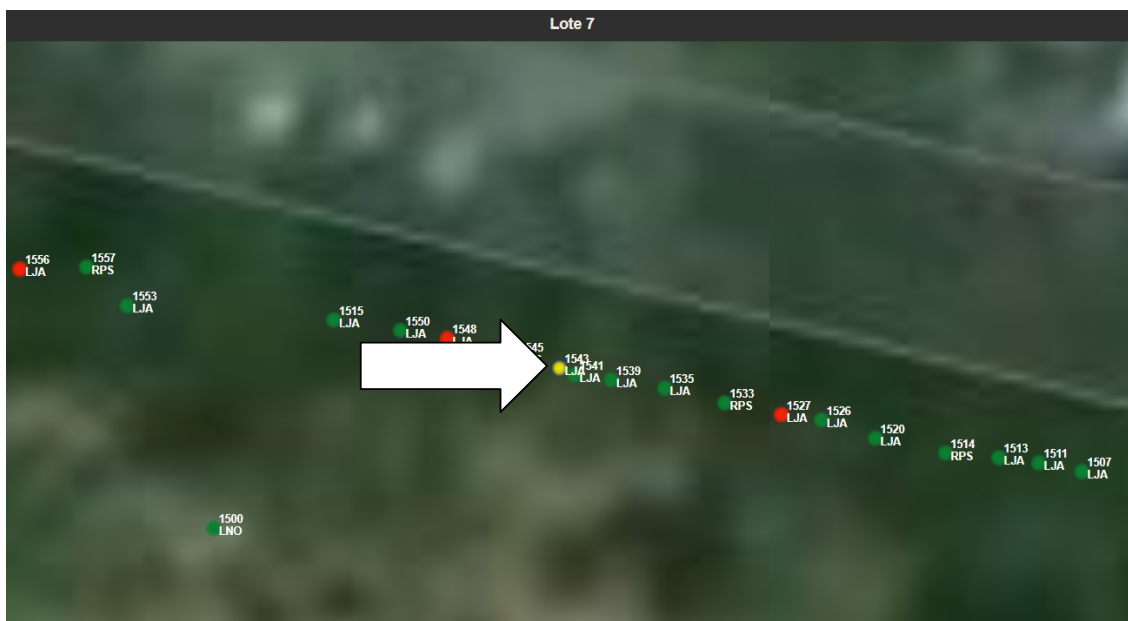

Ayuntamiento de Sevilla
Plaza Nueva, 1
41001 Sevilla
+34 955 010 010
www.sevilla.org

Código Seguro De Verificación	BqRhwHcvckkgSRVptlRfBg==	Estado	Fecha y hora
Firmado Por	Gerardo Plaza Corrales	Firmado	05/02/2025 14:01:28
Observaciones		Página	4/4
Url De Verificación	https://www.sevilla.org/verifirmav2/code/BqRhwHcvckkgSRVptlRfBg==		

