

**Expediente: 28/2025**

AP-1222-2024  
PMR

El Excmo. Sr. Alcalde, y por delegación, la Directora General de Arbolado y Parques y Jardines, con fecha 12 de febrero de 2025, se ha servido decretar lo siguiente:

**“ÚNICO.-** Autorizar el apeo de **un ejemplar Cercis siliquastrum con ID 17192, situado en el barrio El Cano, Los Bermejales, en el Distrito Palmera-Bellavista (AP-1222-2024).** De acuerdo con el informe del Servicio Técnico: **MOTIVO DEL APEO: CRITERIOS DE GESTIÓN/RENOVACIÓN.** Tras la inspección visual realizada por el equipo de inspección de riesgo, se determina que el riesgo asociado al ejemplar es **BAJO**. Sin embargo, el ejemplar presenta una serie de defectos estructurales que confirman un pronóstico de regresión definitiva. Se estima una pérdida total de resiliencia, así como una incapacidad total de generar beneficios ecosistémicos significativos en el futuro. Se recomienda su apeo, con vías a la futura renovación de la posición. Dicha recomendación se justifica en base a **CRITERIOS DE GESTIÓN**, para la renovación del arbolado. **ESTADO GENERAL:** El estado fisiológico, asociado al vigor, es muy bajo. En estado de decrepitud definitiva. **OBSERVACIONES:** No existen alternativas para el favorecimiento del proceso de generación de una nueva copa ecosistémicamente eficiente.”

Lo que notifico para su conocimiento y oportunos efectos.

En Sevilla, a la fecha indicada en el pie de firma del presente documento.  
El Jefe del Servicio Administrativo de Parques y Jardines

**SRA. JEFE DEL SERVICIO DE PARQUES Y JARDINES**

Ayuntamiento de Sevilla  
Plaza Nueva, 1  
41001 Sevilla  
+34 955 010 010  
www.sevilla.org

Código Seguro De Verificación	R1kuy5iM7D9cC5dcY3JM5Q==	Estado	Fecha y hora
Firmado Por	Pablo Rodriguez Zulategui	Firmado	12/02/2025 14:38:58
Observaciones		Página	1/1
Url De Verificación	<a href="https://www.sevilla.org/verifirmav2/code/R1kuy5iM7D9cC5dcY3JM5Q==">https://www.sevilla.org/verifirmav2/code/R1kuy5iM7D9cC5dcY3JM5Q==</a>		



**SOLICITUD DE APEO DE ARBOLADO DE PARQUES PERIURBANOS  
(AP1222-2024) PARTE 1ª**

**MOTIVO: CRITERIOS DE GESTIÓN/RENOVACIÓN**

Código: AP1222-2024

Ubicación: Z.V. Bermejales Sur

Excmo. Sr.:

Por la presente se solicita autorización para proceder al apeo de un ejemplar de *Cercis siliquastrum* con ID 17192 situado en el barrio El Cano, Los Bermejales, distrito Palmera-Bellavista.

Tras la inspección visual realizada por el equipo de inspección de riesgo, se determina que el riesgo asociado al ejemplar es BAJO.

Sin embargo, el ejemplar presenta una serie de defectos estructurales que confirman un pronóstico de regresión definitiva. Se estima una pérdida total de resiliencia, así como una incapacidad total de generar beneficios ecosistémicos significativos en el futuro. Se recomienda su apeo, con vías a la futura renovación de la posición. Dicha recomendación se justifica en base a CRITERIOS DE GESTIÓN, para la renovación del arbolado.

Se informa, por tanto, en cumplimiento del acuerdo del pleno de fecha 15 de diciembre de 2005. Se aportan fotografías y plano de situación.

Sevilla a 16 de diciembre de 2024

El Ingeniero Técnico Agrícola

Fdo.: Gerardo Plaza

Ayuntamiento de Sevilla  
Plaza Nueva, 1  
41001 Sevilla  
+34 955 010 010  
www.sevilla.org

Código Seguro De Verificación	5IMhhMXh1YqzqqpVwiQEAA==	Estado	Fecha y hora
Firmado Por	Gerardo Plaza Corrales	Firmado	05/02/2025 14:01:37
Observaciones		Página	1/4
Url De Verificación	<a href="https://www.sevilla.org/verifirmav2/code/5IMhhMXh1YqzqqpVwiQEAA==">https://www.sevilla.org/verifirmav2/code/5IMhhMXh1YqzqqpVwiQEAA==</a>		



**SOLICITUD DE APEO DE ARBOLADO DE PARQUE PERIURBANOS  
(AP1222-2024) PARTE 2ª**

**MOTIVO: CRITERIOS DE GESTIÓN/RENOVACIÓN**

1. FECHA: 16 de diciembre de 2024
2. SITUACIÓN: Z.V. Bermejales Sur
3. Distrito: Palmera-Bellavista.
4. ESPECIE: *Cercis siliquastrum*
5. P.C. (c.m): 35
6. ALTURA (m): 3
7. ALCORQUE (m): Individual.
8. LESIONES GRAVES:
  - Estado de regresión definitiva.
  - Descomposición presente en todos sus tejidos.
  - Descortezamiento en tronco y cruz.
  - Inclinación acusada con fracturas transversales en tronco.
9. ESTADO GENERAL:
  - El estado fisiológico, asociado al vigor, es muy bajo. En estado de decrepitud definitiva.
10. OBSERVACIONES:
  - No existen alternativas para el favorecimiento del proceso de generación de una nueva copa ecosistémicamente eficiente.

Ayuntamiento de Sevilla  
Plaza Nueva, 1  
41001 Sevilla  
+34 955 010 010  
www.sevilla.org

Código Seguro De Verificación	5IMhhMXHlYqzqqpVwiQEAA==	Estado	Fecha y hora	
Firmado Por	Gerardo Plaza Corrales	Firmado	05/02/2025 14:01:37	
Observaciones		Página	2/4	
Url De Verificación	<a href="https://www.sevilla.org/verifirmav2/code/5IMhhMXHlYqzqqpVwiQEAA==">https://www.sevilla.org/verifirmav2/code/5IMhhMXHlYqzqqpVwiQEAA==</a>			

11.FOTOGRAFÍAS:



Ayuntamiento de Sevilla  
 Plaza Nueva, 1  
 41001 Sevilla  
 +34 955 010 010  
 www.sevilla.org

<b>Código Seguro De Verificación</b>	5IMhhMXHlYqzqqpVwiQEAA==	<b>Estado</b>	<b>Fecha y hora</b>
<b>Firmado Por</b>	Gerardo Plaza Corrales	Firmado	05/02/2025 14:01:37
<b>Observaciones</b>		<b>Página</b>	3/4
<b>Url De Verificación</b>	<a href="https://www.sevilla.org/verifirmav2/code/5IMhhMXHlYqzqqpVwiQEAA==">https://www.sevilla.org/verifirmav2/code/5IMhhMXHlYqzqqpVwiQEAA==</a>		



12. PLANO SITUACIÓN:

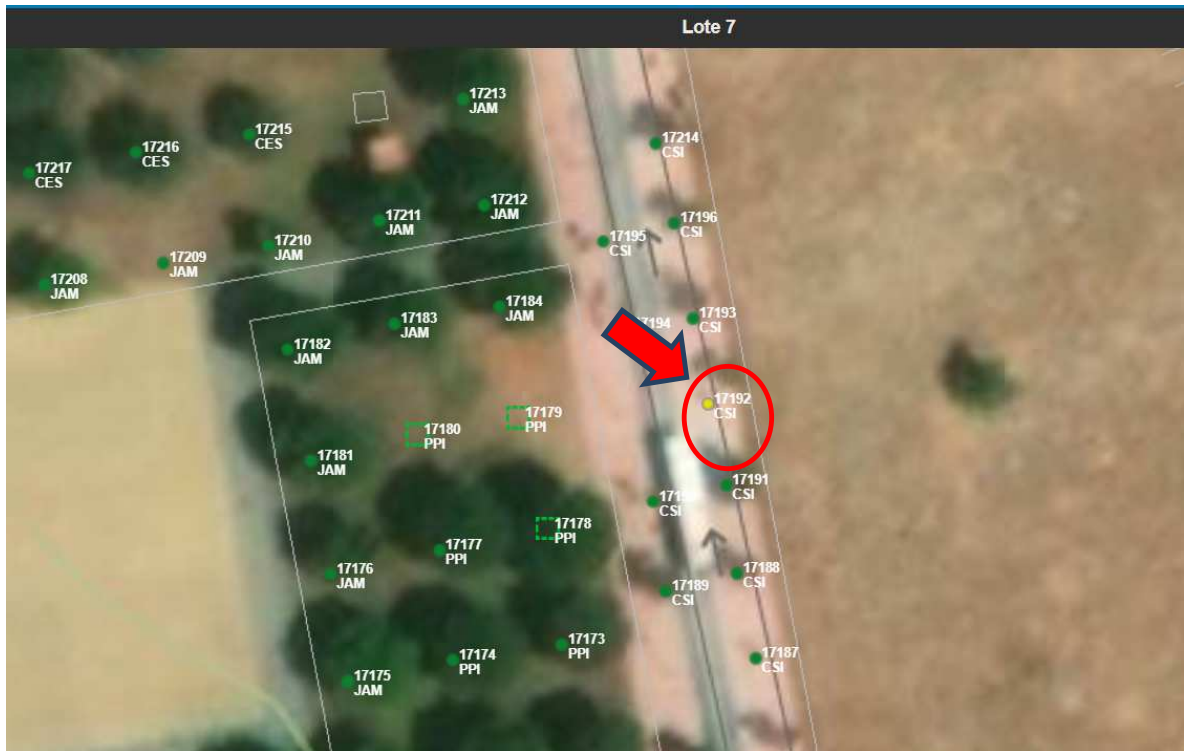

Ayuntamiento de Sevilla  
Plaza Nueva, 1  
41001 Sevilla  
+34 955 010 010  
www.sevilla.org

<b>Código Seguro De Verificación</b>	5IMhhMXHlYqzqqpVwiQEAA==	<b>Estado</b>	<b>Fecha y hora</b>
<b>Firmado Por</b>	Gerardo Plaza Corrales	Firmado	05/02/2025 14:01:37
<b>Observaciones</b>		<b>Página</b>	4/4
<b>Url De Verificación</b>	<a href="https://www.sevilla.org/verifirmav2/code/5IMhhMXHlYqzqqpVwiQEAA==">https://www.sevilla.org/verifirmav2/code/5IMhhMXHlYqzqqpVwiQEAA==</a>		

