

**Expediente: 66/2025**

AP-264-2025  
PMR

El Excmo. Sr. Alcalde, y por delegación, la Directora General de Arbolado y Parques y Jardines, con fecha 12 de marzo de 2025, se ha servido decretar lo siguiente:

**“ÚNICO.- Autorizar el apeo de un ejemplar *Brachychiton populneus* con ID 3244, situado en el Parque de Amate, en el Distrito Cerro-Amate (AP-264-2025). De acuerdo con el informe del Servicio Técnico: **MOTIVO DEL APEO: CRITERIOS DE RIESGO.** Debido al riesgo inminente de vuelco. Este ejemplar se encuentra ubicado en la valla perimetral del parque con proyección a la zona peatonal de la Calle Amor. Se ha producido una inclinación del árbol por fallo a nivel radicular, donde se observan grietas recientes en el terreno, lo que indica un movimiento del plato radicular. Destacar que la desconexión que se observa entre el terreno y el cuello del árbol es reciente, lo que hace suponer su inminente vuelco. Ante la imposibilidad de aplicar otras medidas de mitigación, se recomienda proceder con el apeo por razones de riesgo. **ESTADO GENERAL:** Ejemplar joven con copa contenida por competencia lumínica, que presenta grieta en cuello. **OBSERVACIONES:** Debido al fallo que se ha producido a nivel radicular y a la inclinación que le ha provocado, con evidencias de desconexión radicular, considerando que su vuelco puede ser inminente, se propone proceder a su apeo. El objetivo de esta intervención es eliminar el riesgo de vuelco. Se propone su sustitución en otro emplazamiento, ya que la ratio de cubierta arbórea está cubierta en ese emplazamiento.”.**

Lo que notifico para su conocimiento y oportunos efectos.

En Sevilla, a la fecha indicada en el pie de firma del presente documento.  
El Jefe del Servicio Administrativo de Parques y Jardines

**SRA. JEFE DEL SERVICIO DE PARQUES Y JARDINES**

Ayuntamiento de Sevilla  
Plaza Nueva, 1  
41001 Sevilla  
+34 955 010 010  
www.sevilla.org

Código Seguro De Verificación	+uPvy+cy11c8FV0zZsjr7w==	Estado	Fecha y hora
Firmado Por	Pablo Rodriguez Zulategui	Firmado	12/03/2025 14:28:42
Observaciones		Página	1/1
Url De Verificación	<a href="https://www.sevilla.org/verifirmav2/code/+uPvy+cy11c8FV0zZsjr7w==">https://www.sevilla.org/verifirmav2/code/+uPvy+cy11c8FV0zZsjr7w==</a>		



**COMUNICADO DE APEO DE ARBOLADO (AP- 264-2025). PARTE 1.**  
**MOTIVO: CRITERIOS DE RIESGO**

**Código:** AP-264-2025

**Ubicación:** Parque de Amate (Distrito Cerro-Amate)

Excmo. Sr.

Por la presente, se solicita autorización para proceder al apeo del ejemplar *Brachychiton populneus* con ID 3244, ubicado en el Parque de Amate, distrito Cerro-Amate, debido al riesgo inminente de vuelco. Este ejemplar se encuentra ubicado en la valla perimetral del parque con proyección a la zona peatonal de la Calle Amor. Se ha producido una inclinación del árbol por fallo a nivel radicular, donde se observan grietas recientes en el terreno, lo que indica un movimiento del plato radicular. Destacar que la desconexión que se observa entre el terreno y el cuello del árbol es reciente, lo que hace suponer su inminente vuelco. Ante la imposibilidad de aplicar otras medidas de mitigación, se recomienda proceder con el apeo por razones de riesgo.

Se aportan fotografías y plano de situación.

Sevilla a 06 de marzo de 2025

El Jefe de Sección de conservación  
y mantenimiento con Medios Propios  
Fdo. José Miguel Reina Becerra

Ayuntamiento de Sevilla  
Plaza Nueva, 1  
41001 Sevilla  
+34 955 010 010  
www.sevilla.org

<b>Código Seguro De Verificación</b>	ScCXxcyc/9y+0Agtv1G0Bw==	<b>Estado</b>	<b>Fecha y hora</b>	
<b>Firmado Por</b>	Jose Miguel Reina Becerra	Firmado	10/03/2025 07:41:51	
<b>Observaciones</b>		<b>Página</b>	1/5	
<b>Url De Verificación</b>	<a href="https://www.sevilla.org/verifirmav2/code/ScCXxcyc/9y+0Agtv1G0Bw==">https://www.sevilla.org/verifirmav2/code/ScCXxcyc/9y+0Agtv1G0Bw==</a>			

**COMUNICADO DE APEO DE ARBOLADO (AP- 264-25). PARTE 2.**  
**MOTIVO: CRITERIOS DE RIESGO**

- 1. FECHA:** 05 de marzo de 2025
- 2. SITUACIÓN:** Parque de Amate
- 3. DISTRITO:** Cerro-Amate
- 4. ESPECIE:** *Brachychiton populneus* ID: 3244
- 5. P.C. (c.m):** 111
- 6. ALTURA (m):** 10
- 7. ALCORQUE (m):** Localizado en pradera.
- 8. LATITUD DE ACERADO:** Se encuentra en pradera junto a valla perimetral del parque.
- 9. LESIONES GRAVES:**  
Ejemplar que ha fallado a nivel radicular.
- 10. ESTADO GENERAL:**  
Ejemplar joven con copa contenida por competencia lumínica, que presenta grieta en cuello.
- 11. OBSERVACIONES:**  
Debido al fallo que se ha producido a nivel radicular y a la inclinación que le ha provocado, con evidencias de desconexión radicular, considerando que su vuelco puede ser inminente, se propone proceder a su apeo. El objetivo de esta intervención es eliminar el riesgo de vuelco. Se propone su sustitución en otro emplazamiento, ya que la ratio de cubierta arbórea está cubierta en ese emplazamiento.

Ayuntamiento de Sevilla  
Plaza Nueva, 1  
41001 Sevilla  
+34 955 010 010  
www.sevilla.org

<b>Código Seguro De Verificación</b>	ScCXxcyc/9y+0Agtv1G0Bw==	<b>Estado</b>	<b>Fecha y hora</b>
<b>Firmado Por</b>	Jose Miguel Reina Becerra	Firmado	10/03/2025 07:41:51
<b>Observaciones</b>		<b>Página</b>	2/5
<b>Url De Verificación</b>	<a href="https://www.sevilla.org/verifirmav2/code/ScCXxcyc/9y+0Agtv1G0Bw==">https://www.sevilla.org/verifirmav2/code/ScCXxcyc/9y+0Agtv1G0Bw==</a>		



12. FOTOGRAFÍAS:



Vista general del ejemplar

Ayuntamiento de Sevilla  
Plaza Nueva, 1  
41001 Sevilla  
+34 955 010 010  
www.sevilla.org

<b>Código Seguro De Verificación</b>	ScCXxcyc/9y+0Agtv1G0Bw==	<b>Estado</b>	<b>Fecha y hora</b>
<b>Firmado Por</b>	Jose Miguel Reina Becerra	Firmado	10/03/2025 07:41:51
<b>Observaciones</b>		<b>Página</b>	3/5
<b>Url De Verificación</b>	<a href="https://www.sevilla.org/verifirmav2/code/ScCXxcyc/9y+0Agtv1G0Bw==">https://www.sevilla.org/verifirmav2/code/ScCXxcyc/9y+0Agtv1G0Bw==</a>		







Detalle del fallo del plato radicular

Ayuntamiento de Sevilla  
Plaza Nueva, 1  
41001 Sevilla  
+34 955 010 010  
www.sevilla.org

<b>Código Seguro De Verificación</b>	ScCXxcyc/9y+0Agtv1G0Bw==	<b>Estado</b>	<b>Fecha y hora</b>
<b>Firmado Por</b>	Jose Miguel Reina Becerra	Firmado	10/03/2025 07:41:51
<b>Observaciones</b>		<b>Página</b>	4/5
<b>Url De Verificación</b>	<a href="https://www.sevilla.org/verifirmav2/code/ScCXxcyc/9y+0Agtv1G0Bw==">https://www.sevilla.org/verifirmav2/code/ScCXxcyc/9y+0Agtv1G0Bw==</a>		



13. PLANO SITUACIÓN Y LOCALIZACIÓN DEL EJEMPLAR:

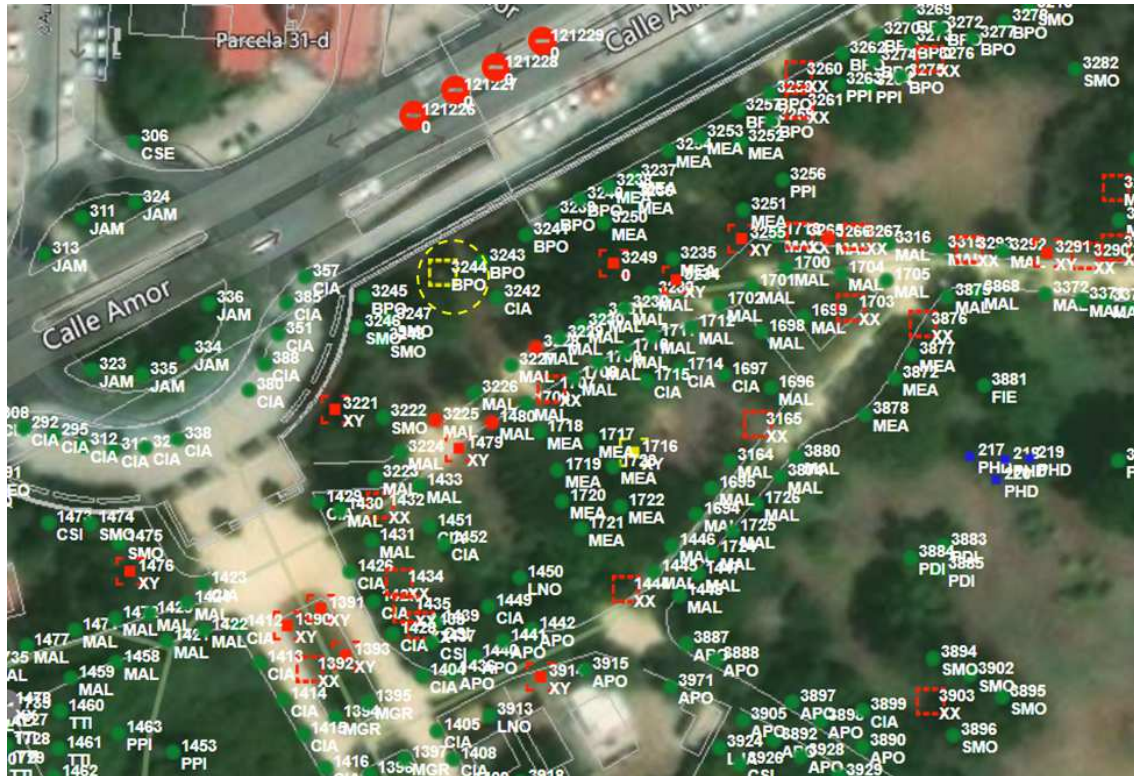

*Localización del árbol rodeado en amarillo*

Ayuntamiento de Sevilla  
Plaza Nueva, 1  
41001 Sevilla  
+34 955 010 010  
www.sevilla.org

<b>Código Seguro De Verificación</b>	ScCXxcyc/9y+OAgvtlG0Bw==	<b>Estado</b>	<b>Fecha y hora</b>
<b>Firmado Por</b>	Jose Miguel Reina Becerra	Firmado	10/03/2025 07:41:51
<b>Observaciones</b>		<b>Página</b>	5/5
<b>Url De Verificación</b>	<a href="https://www.sevilla.org/verifirmav2/code/ScCXxcyc/9y+OAgvtlG0Bw==">https://www.sevilla.org/verifirmav2/code/ScCXxcyc/9y+OAgvtlG0Bw==</a>		

