

## Población Extranjera en el Municipio de Sevilla

EXTRANJEROS POR DISTRITO A 1 DE ENERO 2004

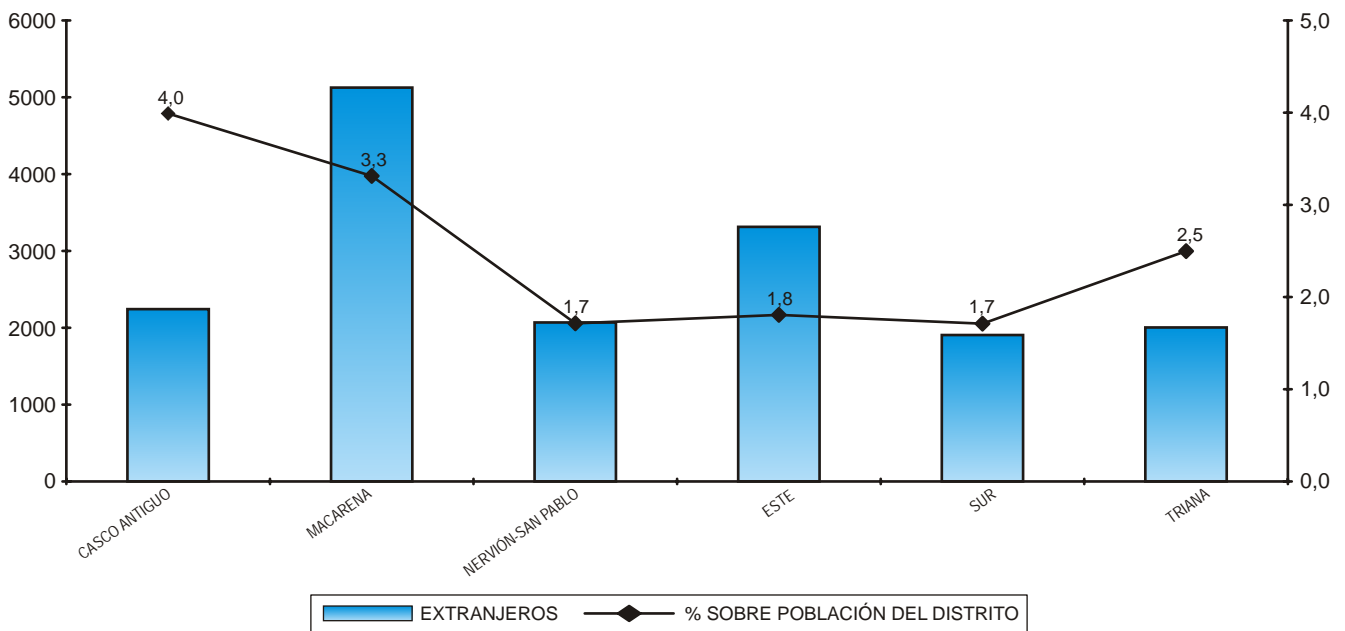

EVOLUCIÓN DEL NÚMERO DE EXTRANJEROS EN EL MUNICIPIO DE SEVILLA

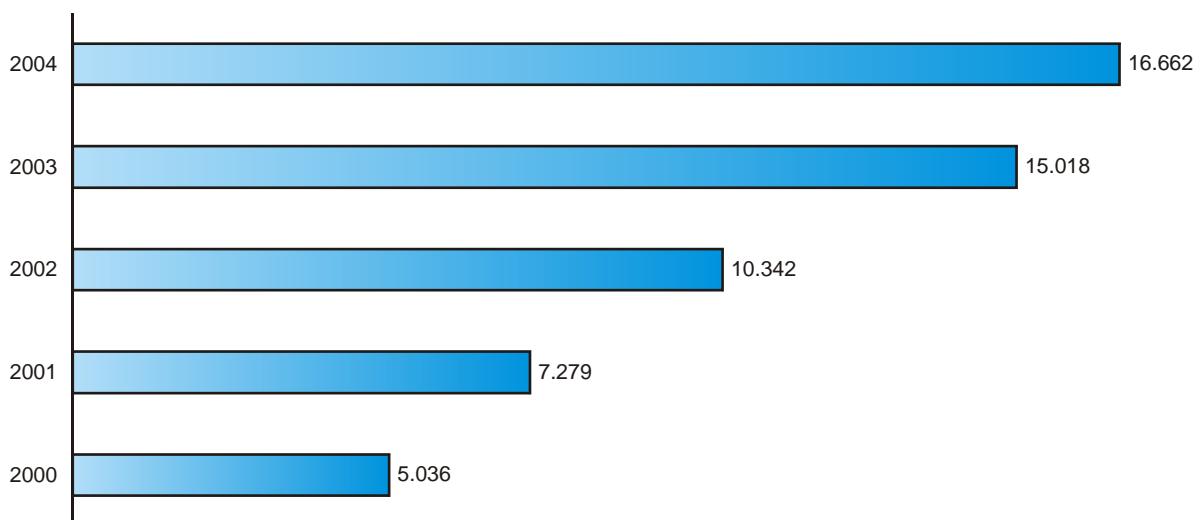

# NOTAS METODOLÓGICAS

Este documento tiene por objeto obtener una aproximación de la situación actual de la inmigración extranjera en el Municipio de Sevilla a fecha de 1 de Enero de 2004.

Desde un punto de vista cuantitativo, se trata de medir la diferente intensidad que el fenómeno de la inmigración alcanza en el territorio municipal en sus divisiones administrativas (Distritos y Barrios), así como el volumen y algunas características de las distintas colonias de extranjeros residentes en el municipio. Además se realizarán comparaciones entre el número de inmigrantes extranjeros a 1 de Enero de 2000 con los de 1 de Enero de 2004.

La fuente de los datos que se usa en el documento es el Padrón Municipal de Habitantes cerrado a 1 de Enero de 2004 y con fecha límite de entrada a 6 de Abril de 2004.

Entre los extranjeros inscritos figuran tanto aquellos cuya residencia está regularizada, como los que pueden encontrarse en situaciones diferentes, puesto que hasta el momento no se precisa para la inscripción en el Padrón Municipal de Habitantes acreditar la legalidad de la permanencia en España a las personas que la solicitan.

## Conceptos:

El concepto de extranjero es más amplio que el convencionalmente recogido bajo el término inmigrante que hace referencia a aquellas personas que encuentran en un país diferente del suyo y por motivos principalmente económicos y cuyo país de origen presenta un grado de desarrollo económico inferior al país de acogida.

El concepto de inmigrante, en términos internacionales no cuenta con un grado de consenso amplio en su definición estadística.

Para unos países lo son aquellas personas que han nacido fuera del mismo independientemente de la nacionalidad que se posea.

Para otros, es la nacionalidad el elemento identificativo del sujeto de estudio, por lo que cuando una persona obtiene la nacionalidad del país de destino deja de ser considerado dentro de la categoría de inmigrante.

En nuestro caso, hemos optado por este segundo punto de vista para aproximarnos al fenómeno de la inmigración extranjera en la Ciudad de Sevilla.

Hemos realizado una clasificación de extranjeros según las siguientes áreas geográficas:

- América del Sur
- América Central
- América del Norte
- África
- Asia
- Unión Europea
- Países incluidos en la Unión Europea el 1 de Mayo del 2004 que son los siguientes: Chipre, Eslovaquia, Eslovenia, Estonia, Hungría, Letonia, Lituania, Malta, Polonia y República Checa.
- Candidatos a entrar en la Unión Europea que son: Bulgaria, Croacia, Rumanía y Turquía.
- Resto de Europea.
- Oceanía.
- Apátridas, que son aquellos de los que no tenemos conocimientos de su nacionalidad.

Europa ha sido dividida de esta forma para poder realizar comparaciones futuras.

Anexo: Demandantes de Empleo Inmigrantes.

## Origen de la información:

Fichero de demandas de empleo pendientes al último día laborable del mes de referencia registradas en las oficinas del Instituto Nacional de Empleo, proporcionado por el Observatorio Ocupacional de la Comunidad Autónoma Andaluza. Datos de la carga Abril 2005.

## Conceptos:

Demanda de empleo: Es la solicitud de un puesto de trabajo que realiza un trabajador, desempleado o no, ante una oficina de empleo del INEM, Agencia de Colocación, Servicio Europeo de Empleo o en el Registro de Demandantes de Empleo Exterior.

Demandantes de empleo: Solicitantes de empleo inscritos en las Oficinas del INEM con nacionalidad de países comunitarios (Unión Europea), extra comunitarios (los que no pertenecen a la Unión Europea) e indeterminados (son aquellos de los que no se tiene conocimientos de su nacionalidad) en posesión de permiso de trabajo. La definición estadística de «paro registrado» excluye a los extranjeros demandantes de empleo, cualquiera que sea la causa de la demanda, de su contabilización como parados.

1. EVOLUCIÓN DE LA POBLACIÓN EXTRANJERA POR DISTRITOS Y BARRIOS A 1 DE ENERO DEL 2000 Y 2004

DISTRITO / BARRIOS	Nº EXTRANJEROS A 01/01/2000	Nº EXTRANJEROS A 01/01/2004	VARIACIÓN %
<b>TOTAL SEVILLA</b>	<b>5.036</b>	<b>16.662</b>	<b>2,309</b>
<b>CASCO ANTIGUO</b>	<b>1.082</b>	<b>2.243</b>	<b>1,073</b>
ARENAL	58	149	1,569
CENTRO	211	316	0,498
FERIA	112	240	1,143
SAN BARTOLOMÉ	88	225	1,557
SAN GIL	90	296	2,289
SAN JULIÁN	89	216	1,427
SAN LORENZO	58	147	1,534
SAN VICENTE	224	313	0,397
SANTA CATALINA	59	189	2,203
SANTA CRUZ	93	152	0,634
<b>MACARENA</b>	<b>1.160</b>	<b>5.126</b>	<b>3,419</b>
BARRIADA PINO MONTANO	100	304	2,040
BEGOÑA-SANTA CATALINA	34	247	6,265
CAMPOS DE SORIA	4	45	10,250
CISNEO ALTO-SANTA MARÍA DE GRACIA	4	33	7,250
CONSOLACIÓN	16	69	3,313
CRUZ ROJA-CAPUCHINOS	27	125	3,630
DOCTOR BARRAQUER-GRUPO RENFE-POLICLÍNICO	44	224	4,091
EL CARMEN	0	10	-
EL CEREZO	65	355	4,462
EL GORDILLO-HOSPITAL PSIQUIÁTRICO-PARQUE FLORES IV	9	8	-0,111
EL ROCÍO	29	208	6,172
EL TORREJÓN	31	95	2,065
HERMANDADES-LA CARRASCA	104	395	2,798
LA BACHILLERA	12	32	1,667
LA BARZOLA	5	63	11,600
LA PALMILLA-DOCTOR MARAÑÓN	73	309	3,233
LA PAZ-LAS GOLONDRINAS	41	228	4,561
LAS ALMENAS	23	78	2,391
LAS AVENIDAS	52	442	7,500
LAS NACIONES-PARQUE ATLÁNTICO-LAS DALIAS	22	64	1,909
LEÓN XIII-LOS NARANJOS	75	282	2,760
LOS ARCOS	20	45	1,250
LOS CARTEROS	3	7	1,333
LOS PRÍNCIPES-LA FONTANILLA	57	276	3,842
MACARENA TRES HUERTAS-MACARENA CINCO	8	43	4,375
NUEVO PARQUE-AEROPUERTO VIEJO-POLÍGONO CALONGE	18	27	0,500
PINO FLORES	8	66	7,250
PIO XII	19	82	3,316
POLÍGONO NORTE	12	59	3,917
RETIRO OBRERO	12	47	2,917
SAN DIEGO	22	87	2,955
SAN JERÓNIMO	71	306	3,310
SAN MATÍAS	3	10	2,333
SANTA JUSTA Y RUFINA-PARQUE MIRAFLORES	8	48	5,000
SANTA MARÍA DE ORDAS-SAN NICOLÁS	62	79	0,274
VALDEZORRAS	15	59	2,933
VILLEGAS-VILLEGAS L	52	269	4,173
<b>NERVIÓN-SAN PABLO</b>	<b>670</b>	<b>2069</b>	<b>2,088</b>
ÁRBOL GORDO	6	16	1,667
CIUDAD JARDÍN	22	69	2,136
FONTANAL-MARÍA AUXILIADORA-CARRETERA CARMONA	17	54	2,176
HUERTA DE SANTA TERESA	46	203	3,413
HUERTA DEL PILAR	43	86	1,000
LA CALZADA	26	62	1,385
LA CORZA	3	6	1,000
LA FLORIDA	18	54	2,000
LAS HUERTAS	24	33	0,375
NERVIÓN	200	608	2,040
SAN BERNARDO-MENÉNDEZ PELAYO	16	50	2,125
SAN CARLOS-TARTESSOS	13	66	4,077
SAN JOSÉ OBRERO	54	229	3,241
SAN PABLO, BARRIOS A Y B	31	148	3,774
SAN PABLO, BARRIO C	14	40	1,857
SAN PABLO, BARRIOS D Y E	30	125	3,167
SAN ROQUE	35	86	1,457
SANTA CLARA	63	101	0,603
ZODIACO	9	33	2,667

CONTINUACIÓN

DISTRITO / BARRIOS	Nº EXTRANJEROS A 01/01/2000	Nº EXTRANJEROS A 01/01/2004	VARIACIÓN %
<b>ESTE</b>	<b>945</b>	<b>3314</b>	<b>2,507</b>
AMATE	19	61	2,211
EL CERRO DEL ÁGUILA	72	255	2,542
JUAN XXIII	27	96	2,556
LA PLATA	37	483	12,054
LOS PÁJAROS	59	262	3,441
PALMETE-PADRE PÍO-LA NEGRILLA-LA DOCTORA	31	203	5,548
PARQUE ALCOSA	159	390	1,453
POLÍGONO AEROPUERTO	343	957	1,790
ROCHELAMBERT	30	165	4,500
SANTA AURELIA-CANTÁBRICO-ATLÁNTICO-LA ROMERÍA	58	294	4,069
TORREBLANCA DE LOS CAÑOS	110	148	0,345
<b>SUR</b>	<b>586</b>	<b>1.906</b>	<b>2,253</b>
AVENIDA DE LA PAZ	10	25	1,500
BAMI	31	123	2,968
BARRIADA DE PINEDA	3	5	0,667
BARRIADA FELIPE II-LOS DIEZ MANDAMIENTOS	13	22	0,692
BELLAVISTA	159	423	1,660
CORONEL RUIZ DE TOLEDO-GIRALDA SUR	8	26	2,250
EL JUNCAL-HISPALIS	25	158	5,320
EL PLANTINAR	27	95	2,519
EL PORVENIR	37	99	1,676
ELCANO-BERMEJALES	43	107	1,488
HELIOPOLIS	17	36	1,118
HUERTA DE LA SALUD	14	69	3,929
LAS LETANÍAS	12	29	1,417
NUESTRA SEÑORA DE LA OLIVA	26	112	3,308
PEDRO SALVADOR-LAS PALMERITAS-GUADAIRA	19	109	4,737
POLÍGONO SUR	51	123	1,412
PRADO-PARQUE MARÍA LUISA	5	17	2,400
SECTOR SUR-LA PALMERA-REINA MERCEDES	43	193	3,488
TABLADILLA-LA ESTRELLA	17	52	2,059
TIRO DE LÍNEA-SANTA GENOVEVA	26	83	2,192
<b>TRIANA-LOS REMEDIOS</b>	<b>593</b>	<b>2.004</b>	<b>2,379</b>
BARRIO LEÓN	18	45	1,500
EL TARDÓN-EL CARMEN	46	199	3,326
LOS REMEDIOS	201	631	2,139
TABLADA	7	7	0,000
TRIANA CASCO ANTIGUO	91	297	2,264
TRIANA ESTE	94	417	3,436
TRIANA OESTE	136	408	2,000

Fuente: Padrón Municipal Habitantes. Servicio de Estadística. Ayuntamiento de Sevilla.

1.1 Comparación de extranjeros por distritos

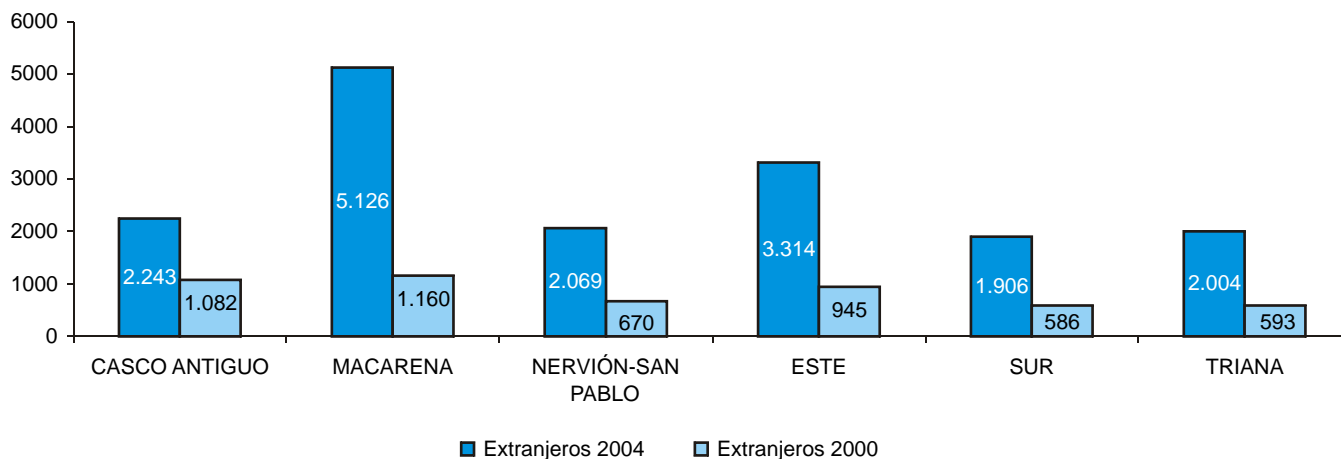

## 1.2 PRESIÓN INMIGRATORIA POR DISTRITOS Y BARRIOS A 1 DE ENERO DEL 2000 Y 2004

DISTRITO / BARRIOS	PRESIÓN INMIGRATORIA A 01/01/2000	PRESIÓN INMIGRATORIA A 01/01/2004	VARIACIÓN %
TOTAL SEVILLA	0,713	2,358	2,308
CASCO ANTIGUO	1,944	3,991	1,053
ARENAL	1,481	3,923	1,648
CENTRO	2,554	3,778	0,479
FERIA	2,183	4,475	1,050
SAN BARTOLOMÉ	2,375	5,864	1,469
SAN GIL	1,428	4,488	2,142
SAN JULIÁN	1,402	3,464	1,470
SAN LORENZO	1,399	3,540	1,530
SAN VICENTE	2,031	2,879	0,417
SANTA CATALINA	1,494	4,535	2,035
SANTA CRUZ	3,218	5,392	0,676
MACARENA	0,748	3,313	3,428
BARRIADA PINO MONTANO	0,359	1,041	1,899
BEGOÑA-SANTA CATALINA	0,965	7,424	6,697
CAMPOS DE SORIA	0,105	1,200	10,412
CISNEO ALTO-SANTA MARÍA DE GRACIA	0,299	2,171	6,268
CONSOLACIÓN	0,319	1,422	3,455
CRUZ ROJA-CAPUCHINOS	0,657	2,384	2,627
DOCTOR BARRAQUER-GRUPO RENFE-POLICLÍNICO	1,368	5,849	3,276
EL CARMEN	0,000	0,787	-
EL CEREZO	2,664	14,929	4,604
EL GORDILLO-HOSPITAL PSIQUIÁTRICO-PARQUE FLORES IV	0,711	0,598	-0,160
EL ROCÍO	1,477	10,867	6,360
EL TORREJÓN	2,154	6,854	2,182
HERMANDADES-LA CARRASCA	1,531	6,219	3,061
LA BACHILLERA	0,765	2,037	1,663
LA BARZOLA	0,295	3,860	12,071
LA PALMILLA-DOCTOR MARAÑÓN	4,440	17,698	2,986
LA PAZ-LAS GOLONDRINAS	1,207	7,159	4,931
LAS ALMENAS	0,635	1,935	2,049
LAS AVENIDAS	1,633	13,722	7,402
LAS NACIONES-PARQUE ATLÁNTICO-LAS DALIAS	0,428	1,587	2,709
LEON XIII-LOS NARANJOS	1,107	4,397	2,971
LOS ARCOS	0,585	1,344	1,298
LOS CARTEROS	0,272	0,619	1,271
LOS PRÍNCIPES-LA FONTANILLA	0,760	3,577	3,707
MACARENA TRES HUERTAS-MACARENA CINCO	0,498	2,785	4,587
NUEVO PARQUE-AEROPUERTO VIEJO-POLÍGONO CALONGE	0,844	1,226	0,453
PINO FLORES	0,278	2,436	7,762
PIO XII	0,339	1,591	3,694
POLÍGONO NORTE	0,177	0,970	4,496
RETIRO OBRERO	0,822	3,296	3,007
SAN DIEGO	0,389	1,621	3,170
SAN JERÓNIMO	0,703	2,797	2,981
SAN MATÍAS	0,299	1,002	2,347
SANTA JUSTA Y RUFINA-PARQUE MIRAFLORES	0,491	3,285	5,694
SANTA MARÍA DE ORDAS-SAN NICOLÁS	1,153	1,589	0,378
VALDEZORRAS	0,501	1,990	2,969
VILLEGAS-VILLEGAS L	1,141	5,957	4,222
NERVIÓN-SAN PABLO	0,546	1,715	2,141
ARBOL GORDO	0,462	1,280	1,773
CIUDAD JARDÍN	0,440	1,503	2,412
FONTANAL-MARÍA AUXILIADORA-CARRETERA DE CARMONA	0,408	1,347	2,298
HUERTA DE SANTA TERESA	0,668	3,028	3,530
HUERTA DEL PILAR	0,607	1,151	0,896
LA CALZADA	0,655	1,513	1,310
LA CORZA	0,265	0,559	1,108
LA FLORIDA	0,563	1,633	1,902
LAS HUERTAS	0,522	0,644	0,235
NERVIÓN	0,698	2,174	2,115
SAN BERNARDO-MENÉNDEZ PELAYO	0,688	1,975	1,870
SAN CARLOS-TARTESSOS	0,271	1,321	3,869
SAN JOSE OBRERO	0,510	2,113	3,144
SAN PABLO, BARRIOS A Y B	0,319	1,656	4,186
SAN PABLO ,BARRIO C	0,256	0,819	2,194
SAN PABLO, BARRIOS D Y E	0,319	1,446	3,535
SAN ROQUE	0,897	2,106	1,349
SANTA CLARA	0,754	1,251	0,659
ZODIACO	0,406	1,593	2,925

CONTINUACIÓN

DISTRITO / BARRIOS	PRESIÓN INMIGRATORIA A 01/01/2000	PRESIÓN INMIGRATORIA A 01/01/2004	VARIACIÓN %
ESTE	0,534	1,807	2,384
AMATE	0,346	1,198	2,465
EL CERRO DEL AGUILA	0,534	1,982	2,715
JUAN XXIII	0,269	1,015	2,774
LA PLATA	0,267	3,520	12,202
LOS PAJAROS	0,348	1,713	3,920
PALMETE-PADRE PIO-LA NEGRILLA-LA DOCTORA	0,304	1,810	4,960
PARQUE ALCOSA	0,781	1,935	1,478
POLIGONO AEROPUERTO	0,774	1,726	1,230
ROCHELAMBERT	0,369	2,102	4,697
SANTA AURELIA-CANTABRICO-ATLANTICO-LA ROMERIA	0,429	2,231	4,197
TORREBLANCA DE LOS CAÑOS	0,533	0,773	0,449
<b>SUR</b>	<b>0,515</b>	<b>1,711</b>	<b>2,324</b>
AVENIDA DE LA PAZ	0,273	0,709	1,599
BAMI	0,739	3,048	3,126
BARRIADA DE PINEDA	0,249	0,455	0,831
BARRIADA FELIPE II-LOS DIEZ MANDAMIENTOS	0,404	0,771	0,907
BELLAVISTA	1,299	3,493	1,688
CORONEL RUIZ DE TOLEDO-GIRALDA SUR	0,340	1,087	2,200
EL JUNCAL-HISPALIS	0,402	2,651	5,595
EL PLANTINAR	0,357	1,390	2,900
EL PORVENIR	0,540	1,423	1,633
ELCANO-BERMEJALES	0,611	1,225	1,004
HELIOPOLIS	0,748	1,636	1,188
HUERTA DE LA SALUD	0,265	1,348	4,087
LAS LETANIAS	0,263	0,706	1,686
NUESTRA SEÑORA DE LA OLIVA	0,421	1,885	3,482
PEDRO SALVADOR-LAS PALMERITAS-GUADAIRA	0,698	3,588	4,144
POLIGONO SUR	0,260	0,686	1,637
PRADO-PARQUE MARIA LUISA	0,538	2,009	2,738
SECTOR SUR-LA PALMERA-REINA MERCEDES	0,477	2,243	3,706
TABLADILLA-LA ESTRELLA	0,503	1,331	1,648
TIRO DE LINEA-SANTA GENOVEVA	0,489	1,596	2,262
<b>TRIANA-LOS REMEDIOS</b>	<b>0,721</b>	<b>2,498</b>	<b>2,464</b>
BARRIO LEON	0,477	1,243	1,608
EL TARDON-EL CARMEN	0,485	2,220	3,575
LOS REMEDIOS	0,768	2,476	2,224
TABLADA	0,399	0,461	0,155
TRIANA CASCO ANTIGUO	1,212	3,997	2,297
TRIANA ESTE	0,612	2,778	3,537
TRIANA OESTE	0,748	2,244	2,000

Fuente: Padrón Municipal Habitantes. Servicio de Estadística. Ayuntamiento de Sevilla.

1.2 Comparación de la presión inmigratoria por distritos

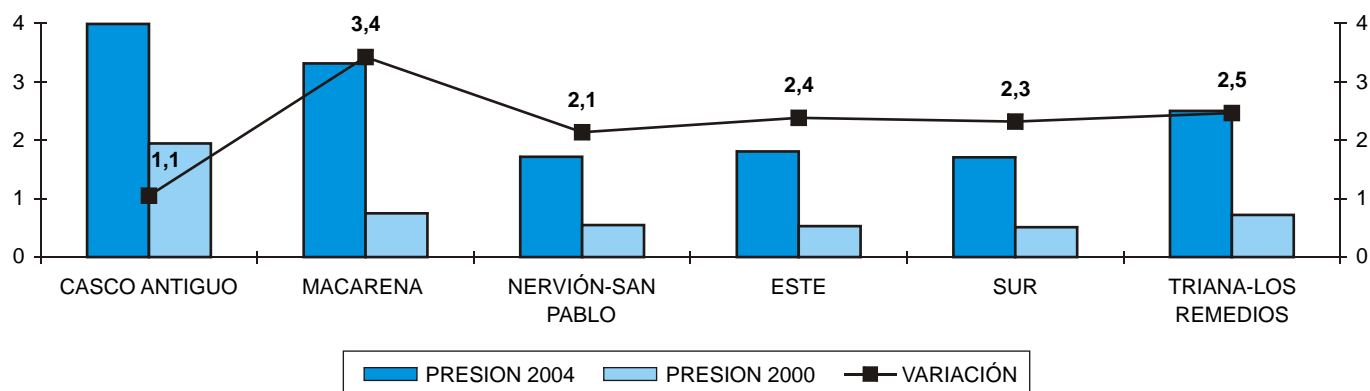

## 2. POBLACIÓN EXTRANJERA POR ÁREA GEOGRÁFICA Y POR DISTRITO A 1 DE ENERO DE 2004

ÁREA GEOGRÁFICA	TOTAL	CASCO ANTIGUO	MACARENA	NERVIÓN-SAN PABLO	ESTE	SUR	TRIANA-LOS REMEDIOS
TOTAL POBLACIÓN	706.613	56.206	154.707	120.647	183.428	111.405	80.220
ESPAÑOLES	689.951	53.963	149.581	118.578	180.114	109.499	78.216
EXTRANJEROS	166.62	2.243	5.126	2.069	3.314	1.906	2.004
AMERICA SUR	6.765	655	2.404	954	1.118	601	1.033
AFRICA	3.686	257	1.608	223	865	576	157
UNIÓN EUROPEA	2.432	719	461	308	336	261	347
ASIA	1.291	186	201	235	387	122	160
RESTO DE PAISES DE EUROPA	891	133	156	97	294	129	82
AMERICA NORTE	704	189	75	123	86	124	107
AMERICA CENTRAL	506	57	138	76	108	37	90
CANDIDATOS A ENTRAR EN LA U.E*2	258	22	65	31	94	33	13
PAÍSES INCLUIDOS EN LA U.E. EL 01/05/2004*1	91	17	14	17	17	18	8
OCEANÍA	27	8	1	3	4	4	7
APÁTRIDAS	11	0	3	2	5	1	0

Fuente: Padrón Municipal Habitantes. Servicio de Estadística. Ayuntamiento de Sevilla.

\*1 Está formado por los países que entran a formar parte en la Unión Europea en dicha fecha que son: Chipre, Eslovaquia, Eslovenia, Estonia, Hungría, Letonia, Lituania, Malta, Polonia y República Checa.

\*2 Está formado por los siguientes países: Bulgaria, Croacia, Rumania y Turquía.

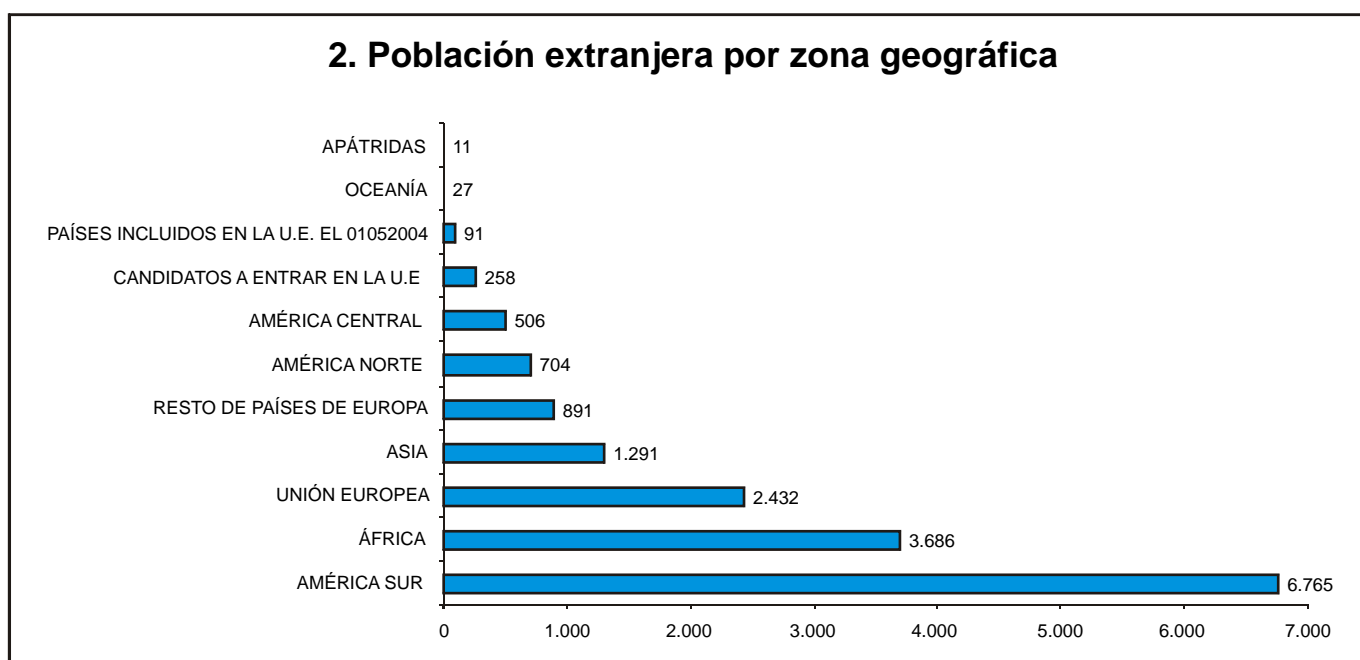

## 3. POBLACIÓN POR ÁREA GEOGRÁFICA Y NIVEL DE ESTUDIOS A 1 DE ENERO DE 2004

ÁREA GEOGRÁFICA	TOTAL	DESCONOCIDO	ANALFABETO	SIN ESTUDIOS	EGB O SIMILAR	BUP, FP o SUPERIOR
TOTAL POBLACIÓN	706.613	42.108	12.181	330.469	145.756	176.099
ESPAÑOLES	689.951	41.802	12.094	325.446	142.787	167.822
EXTRANJEROS	16.662	306	87	5.023	2.969	8.277
AMÉRICA SUR	6.765	83	9	1.781	1.665	3.227
ÁFRICA	3.686	79	26	1.557	467	1.557
UNIÓN EUROPEA	2.432	71	43	519	349	1.450
ASIA	1.291	20	3	571	149	548
RESTO DE EUROPA	891	17	1	262	130	481
AMÉRICA NORTE	704	23	0	109	65	507
AMÉRICA CENTRAL	506	8	1	125	72	300
CANDIDATOS A ENTRAR EN LA U.E	258	2	4	65	55	132
PAÍSES INCLUIDOS EN LA U.E. EL 01/05/2004	91	1	0	24	11	55
OCEANÍA	27	2	0	5	3	17
APÁTRIDAS	11	0	0	5	3	3

Fuente: Padrón Municipal Habitantes. Servicio de Estadística. Ayuntamiento de Sevilla.

### 3.4 AMÉRICA DEL SUR

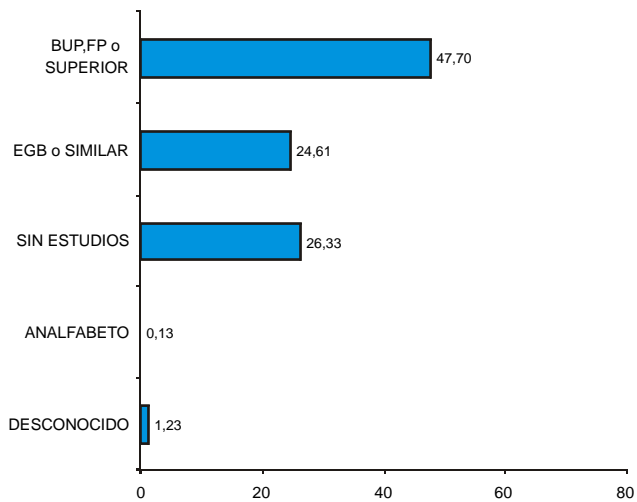

### 3.1 ÁFRICA

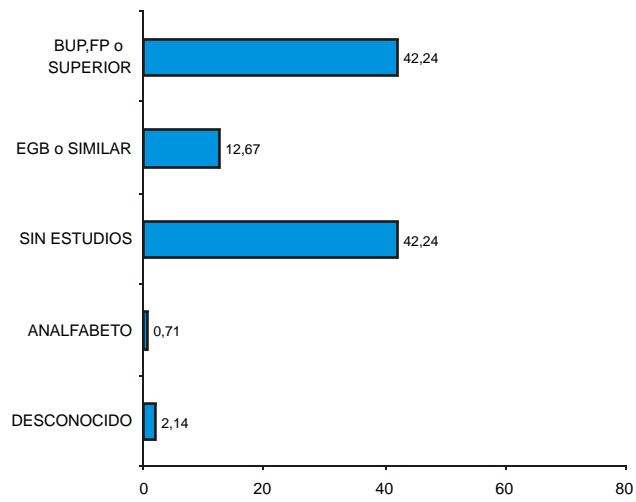

### 3.5 UNIÓN EUROPEA\*

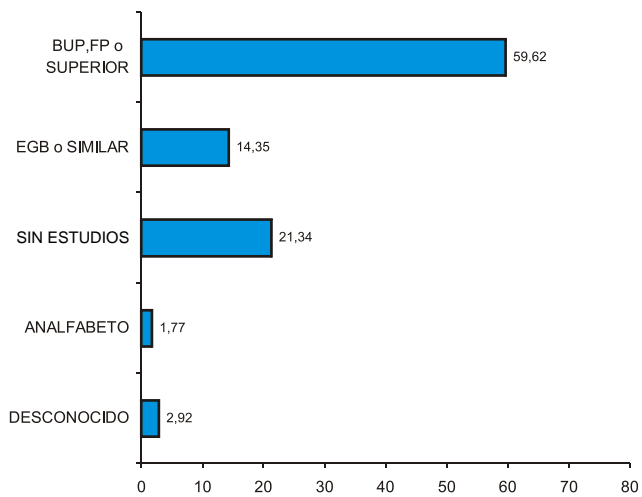

### 3.5 ASIA

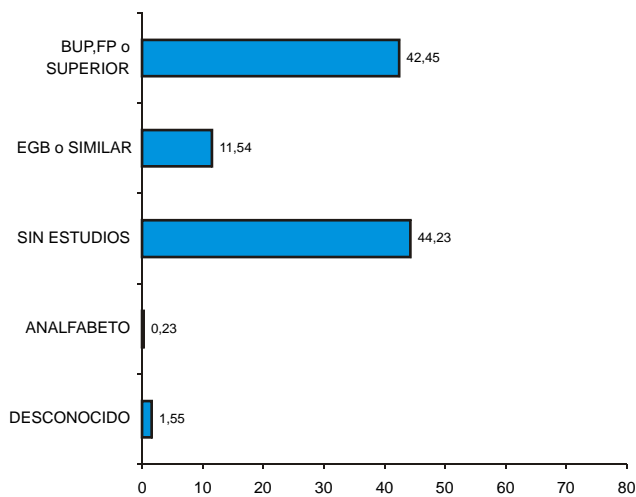

\*Países miembros a fecha de 01/01/2004

### 3.6 RESTO DE EUROPA

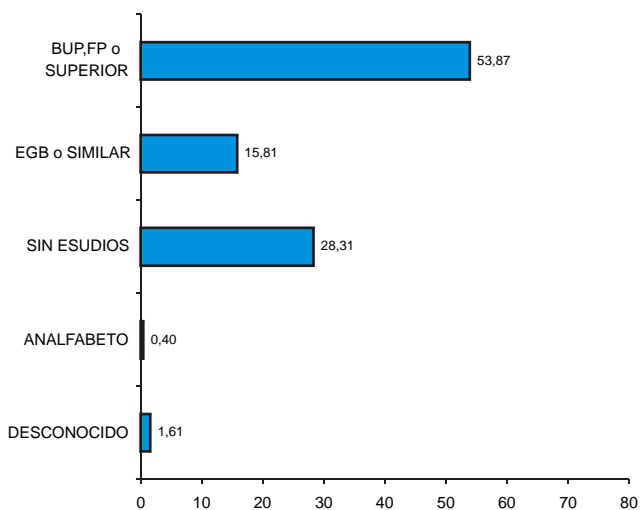

### 3.3 AMÉRICA DEL NORTE

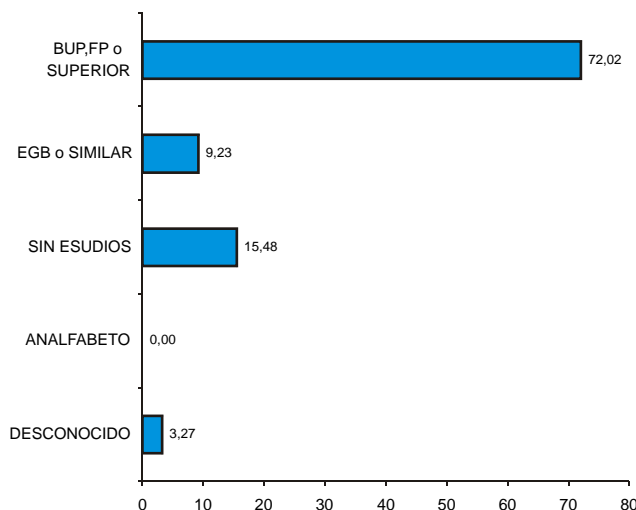



#### 4. POBLACIÓN EXTRANJERA CLASIFICADA POR NACIONALIDAD Y SEXO A 1 DE ENERO DE 2004

PAIS DE NACIONALIDAD	TOTAL	MUJERES	HOMBRES	% DE EXTRANJEROS SOBRE EL TOTAL	RATIO DE FEMINIDAD*
TOTAL	706.613	369.373	337.240	-	109,53
ESPAÑOLES	689.951	360.622	329.329	-	109,50
TOTAL DE EXTRANJEROS	16.662	8.751	7.911	-	110,62
% DE EXTRANJEROS	2,36	2,37	2,35	100,00	101,00
ECUADOR	2.610	1.485	1.125	15,66	132,00
MARRUECOS	2.118	911	1.207	12,71	75,48
COLOMBIA	1.823	1.224	599	10,94	204,34
CHINA	875	406	469	5,25	86,57
ARGENTINA	729	382	347	4,38	110,09
NIGERIA	687	240	447	4,12	53,69
PERÚ	629	414	215	3,78	192,56
ITALIA	513	201	312	3,08	64,42
ESTADOS UNIDOS DE AMÉRICA	474	244	230	2,84	106,09
FRANCIA	441	251	190	2,65	132,11
PORTUGAL	381	190	191	2,29	99,48
REINO UNIDO	374	174	200	2,24	87,00
ALEMANIA	337	160	177	2,02	90,40
RUSIA	336	227	109	2,02	208,26
CUBA	291	162	129	1,75	125,58
VENEZUELA	283	170	113	1,70	150,44
BRASIL	278	193	85	1,67	227,06
UCRANIA	239	166	73	1,43	227,40
SENEGAL	225	62	163	1,35	38,04
ARGELIA	211	67	144	1,27	46,53
MEXICO	209	114	95	1,25	120,00
RUMANIA	183	91	92	1,10	98,91
BOLIVIA	182	119	63	1,09	188,89
ARMENIA	139	62	77	0,83	80,52
REPÚBLICA DOMINICANA	129	103	26	0,77	396,15
CHILE	113	58	55	0,68	105,45
PAÍSES BAJOS	104	43	61	0,62	70,49
URUGUAY	94	46	48	0,56	95,83
INDIA	86	61	25	0,52	244,00
BÉLGICA	75	42	33	0,45	127,27
SUECIA	64	39	25	0,38	156,00
JAPÓN	62	45	17	0,37	264,71
BULGARIA	57	23	34	0,34	67,65
FILIPINAS	56	35	21	0,34	166,67
IRLANDA	55	20	35	0,33	57,14
MAURITANIA	55	14	41	0,33	34,15
SUIZA	54	32	22	0,32	145,45
GHANA	53	6	47	0,32	12,77
GEORGIA	46	29	17	0,28	170,59
POLONIA	40	28	12	0,24	233,33
IRAK	36	18	18	0,22	100,00
COSTA DE MARFIL	35	4	31	0,21	12,90
AUSTRIA	34	14	20	0,20	70,00
CAMERÚN	34	7	27	0,20	25,93
IRÁN	30	14	16	0,18	87,50
LIBERIA	29	5	24	0,17	20,83
SIERRA LEONA	28	6	22	0,17	27,27
KENIA	27	19	8	0,16	237,50
SIRIA	27	9	18	0,16	50,00
GUINEA ECUATORIAL	26	16	10	0,16	160,00
ANGOLA	24	8	16	0,14	50,00
PARAGUAY	24	13	11	0,14	118,18
RESTO DE PAÍSES	598	279	319	3,59	87,46

Fuente: Padrón Municipal Habitantes. Servicio de Estadística. Ayuntamiento de Sevilla.

\* Ratio de feminidad: Mujeres por cada 100 hombres. Mujeres \*100/Hombres

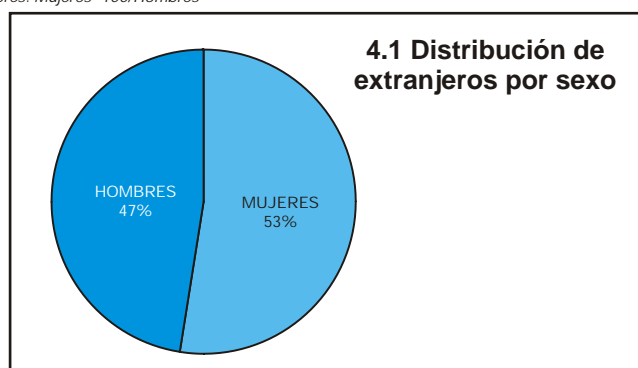

#### 4.2 Proporción de extranjeros según nacionalidad

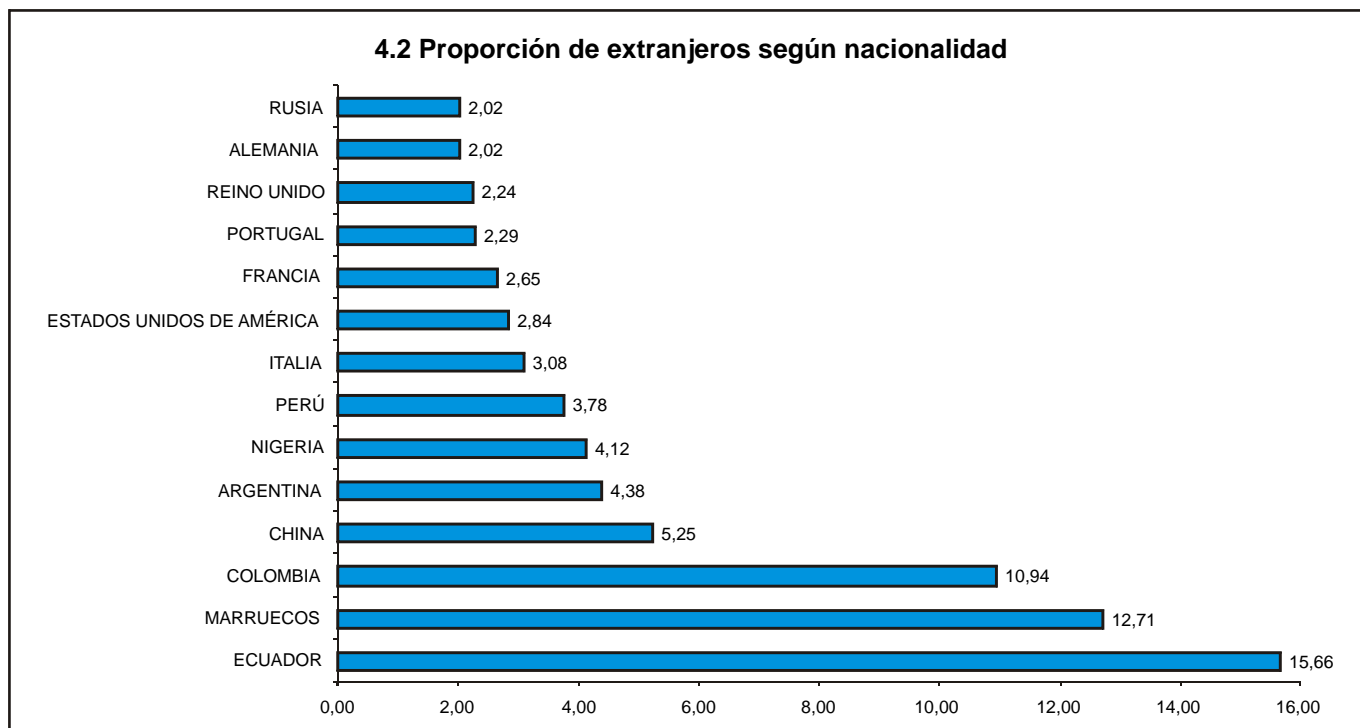

#### 5. POBLACIÓN EXTRANJERA CLASIFICADA POR SEXO Y ÁREA GEOGRÁFICA

ÁREA GEOGRÁFICA	TOTAL	MUJERES	HOMBRES	RATIO DE FEMINIDAD *
TOTAL POBLACIÓN	706.623	369.383	337.240	109,531
ESPAÑOLES	689.951	360.622	329.329	109,502
TOTAL EXTRANJEROS	16.672	8.761	7.911	110,745
AMÉRICA SUR	6.765	4.104	2.661	154,228
ÁFRICA	3.686	1.413	2.273	62,165
UNIÓN EUROPEA	2.432	1.162	1.270	91,496
ASIA	1.291	637	654	97,401
RESTO DE EUROPA	891	553	338	163,609
AMÉRICA NORTE	704	373	331	112,689
AMÉRICA CENTRAL	506	318	188	169,149
CANDIDATOS A ENTRAR EN LA U E	268	129	139	92,806
PAÍSES INCLUIDOS EN LA U.E. EL 01/05/2004	91	60	31	193,548
OCEANÍA	27	10	17	58,824
APÁTRIDAS	11	2	9	22,222

Fuente: Padrón Municipal Habitantes. Servicio de Estadística. Ayuntamiento de Sevilla.

\* Ratio de feminidad: Mujeres por cada 100 hombres. Mujeres \*100/Hombres

#### 5. Población extranjera por sexo y ratio de feminidad

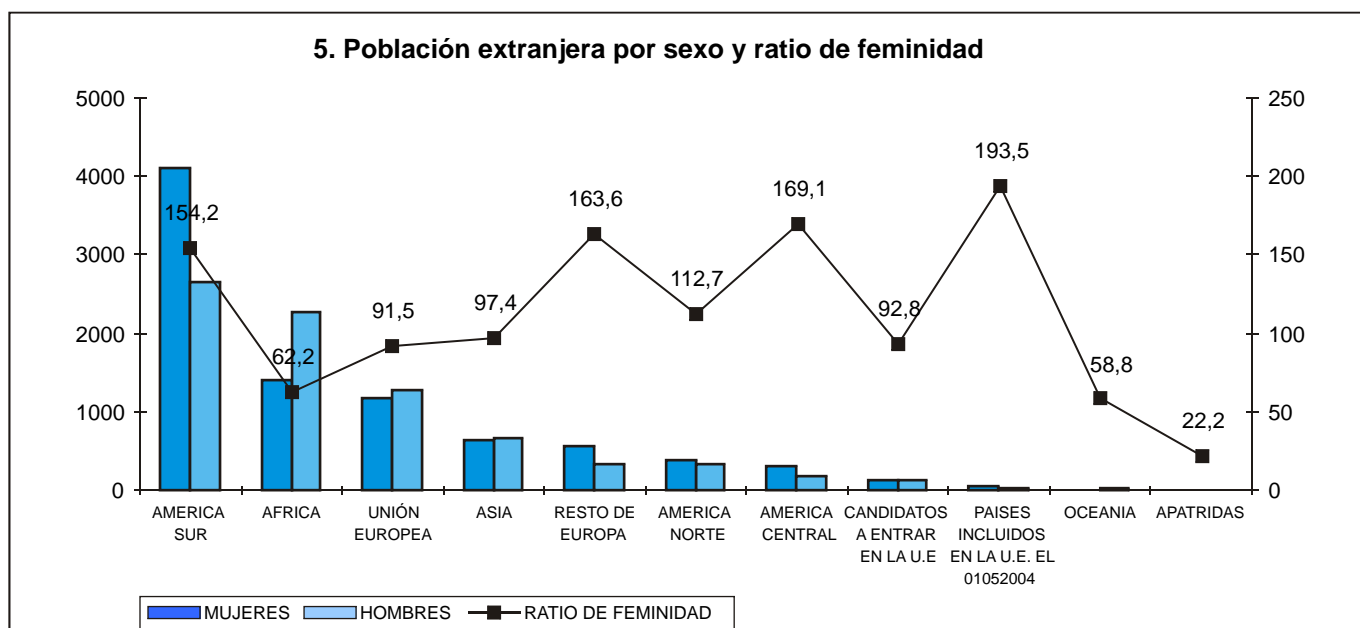

## 6. POBLACIÓN CLASIFICADA POR NACIONALIDAD Y DISTRITO DE RESIDENCIA A 1 DE ENERO DE 2004

PAÍS DE NACIONALIDAD	TOTAL	CASCO ANTIGUO	MACARENA	NERVIÓN-SAN PABLO	ESTE	SUR	TRIANA-
TOTAL	706.613	56.206	154.707	120.647	183.428	111.405	80.220
ESPAÑOLES	689.951	53.963	149.581	118.578	180.114	109.499	78.216
EXTRANJEROS	16.662	2.243	5.126	2.069	3.314	1.906	2.004
% DE EXTRANJEROS	2,36	3,99	3,31	1,71	1,81	1,71	2,50
ECUADOR	2.610	121	1.278	285	240	227	459
MARRUECOS	2.118	184	714	172	476	454	118
COLOMBIA	1.823	162	539	308	463	151	200
CHINA	875	103	109	171	299	84	109
ARGENTINA	729	161	132	114	117	70	135
NIGERIA	687	11	536	15	96	20	9
PERÚ	629	84	203	80	70	63	129
ITALIA	513	157	86	73	77	32	88
EE.UU.	474	127	48	91	61	74	73
FRANCIA	441	151	60	48	59	53	70
PORTUGAL	381	48	160	31	68	44	30
REINO UNIDO	374	140	50	50	43	32	59
ALEMANIA	337	107	47	42	46	51	44
RUSIA	336	52	56	30	127	38	33
CUBA	291	30	75	46	63	22	55
VENEZUELA	283	25	62	52	72	20	52
BRASIL	278	48	69	48	58	29	26
UCRANIA	239	25	64	32	45	47	26
SENEGAL	225	4	137	7	20	48	9
ARGELIA	211	18	35	14	112	22	10
MÉXICO	209	54	25	29	25	46	30
RUMANIA	183	16	40	18	71	30	8
BOLIVIA	182	13	70	38	30	17	14
ARMENIA	139	18	15	16	82	3	5
RPCA. DOMINICANA	129	10	45	19	29	7	19
CHILE	113	24	24	14	34	8	9
PAÍSES BAJOS	104	26	21	16	16	10	15
URUGUAY	94	16	16	10	31	13	8
INDIA	86	40	6	16	12	0	12
BÉLGICA	75	20	11	11	12	12	9
SUECIA	64	20	11	16	3	7	7
JAPÓN	62	22	8	8	1	2	21
BULGARIA	57	6	18	9	19	3	2
FILIPINAS	56	13	26	2	2	5	8
IRLANDA	55	27	5	5	4	6	8
MAURITANIA	55	12	33	3	3	3	1
SUIZA	54	14	8	6	10	10	6
GHANA	53	1	43	2	6	1	0
GEORGIA	46	3	1	3	10	27	2
POLONIA	40	9	7	9	5	4	6
IRAK	36	0	2	3	26	5	0
COSTA DE MARFIL	35	0	4	0	29	1	1
AUSTRIA	34	10	3	3	1	8	9
CAMERÚN	34	0	13	1	18	2	0
IRÁN	30	0	6	12	5	7	0
LIBERIA	29	1	17	0	10	0	1
SIERRA LEONA	28	0	18	0	6	2	2
KENIA	27	13	6	0	8	0	0
SIRIA	27	3	9	6	1	7	1
GUINEA ECUATORIAL	26	2	7	0	11	4	2
ANGOLA	24	5	3	0	13	3	0
PARAGUAY	24	1	11	5	3	3	1
RESTO DE PAÍSES	598	86	134	80	166	69	63

Fuente: Padrón Municipal Habitantes. Servicio de Estadística. Ayuntamiento de Sevilla.

## 7. ESTRUCTURA DEMOGRÁFICA DE LA POBLACIÓN EXTRANJERA A 1 DE ENERO DE 2004

EDAD	AMBOS SEXOS	MUJERES	HOMBRES
TOTAL	16.662	8.751	7.911
0 a 4	475	248	227
5 a 9	719	355	364
10 a 14	746	358	388
15 a 19	910	441	469
20 a 24	1.994	1.087	907
25 a 29	2.753	1.476	1.277
30 a 34	2.702	1.345	1.357
35 a 39	2.102	1.101	1.001
40 a 44	1.470	792	678
45 a 49	971	541	430
50 a 54	635	374	261
55 a 59	390	207	183
60 a 64	253	132	121
65 a 69	192	100	92
70 a 74	140	78	62
75 a 79	104	58	46
80 a 84	58	29	29
85 y más	48	29	19

Fuente: Padrón Municipal Habitantes. Servicio de Estadística. Ayuntamiento de Sevilla.

### 7.1 Pirámide del total de la población extranjera

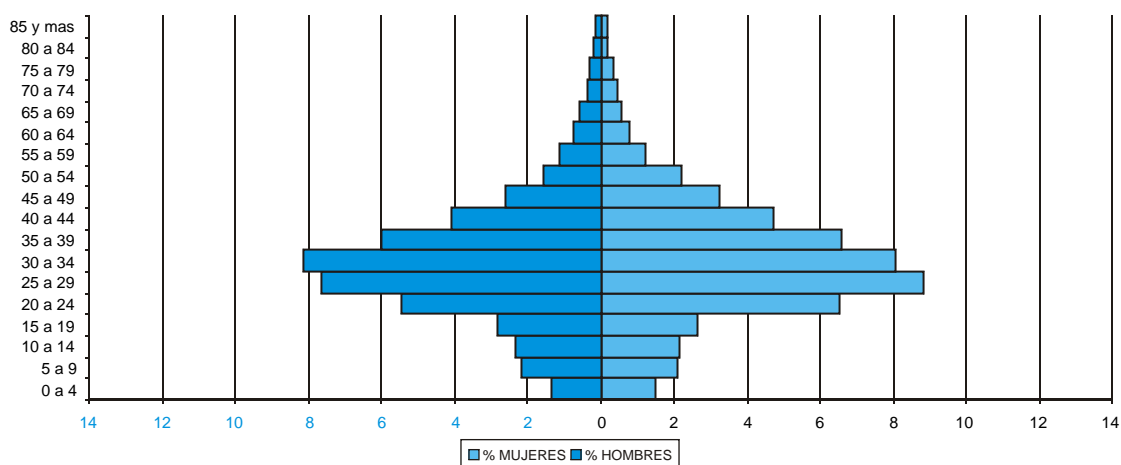

### 7.2 Pirámide de América del Norte

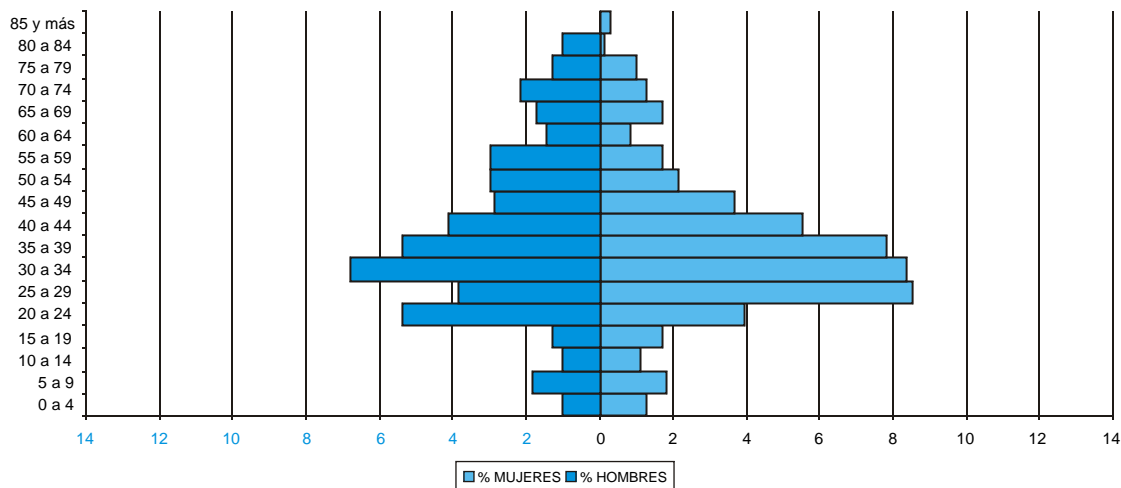

### 7.3 Pirámide de América Central

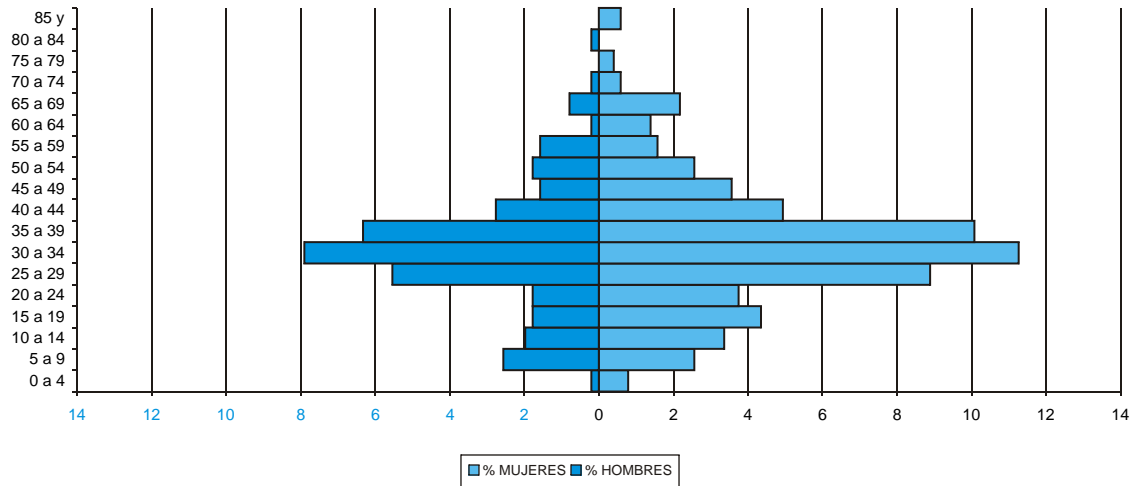

### 7.4 Pirámide de América del Sur

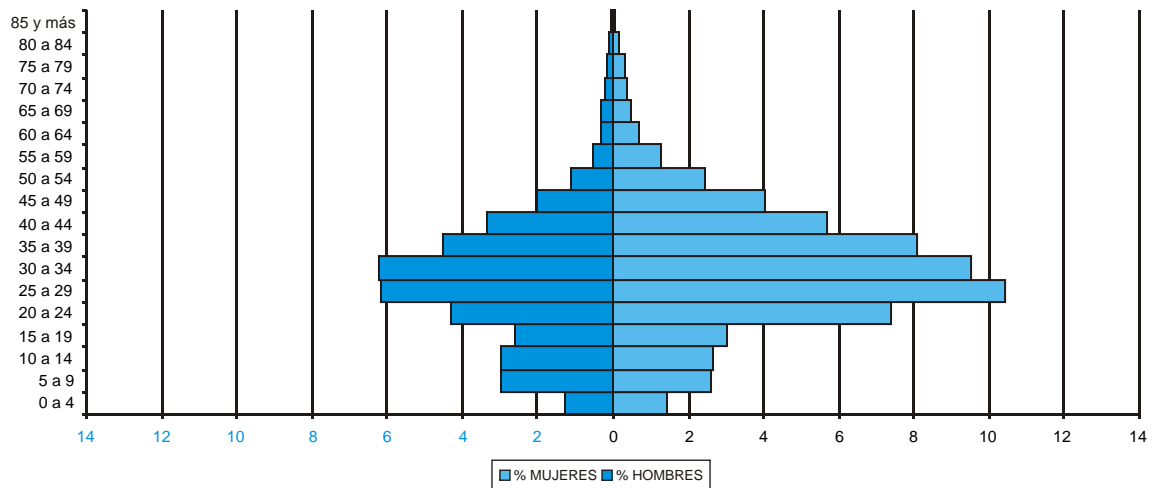

### 7.5 Pirámide de la Unión Europea

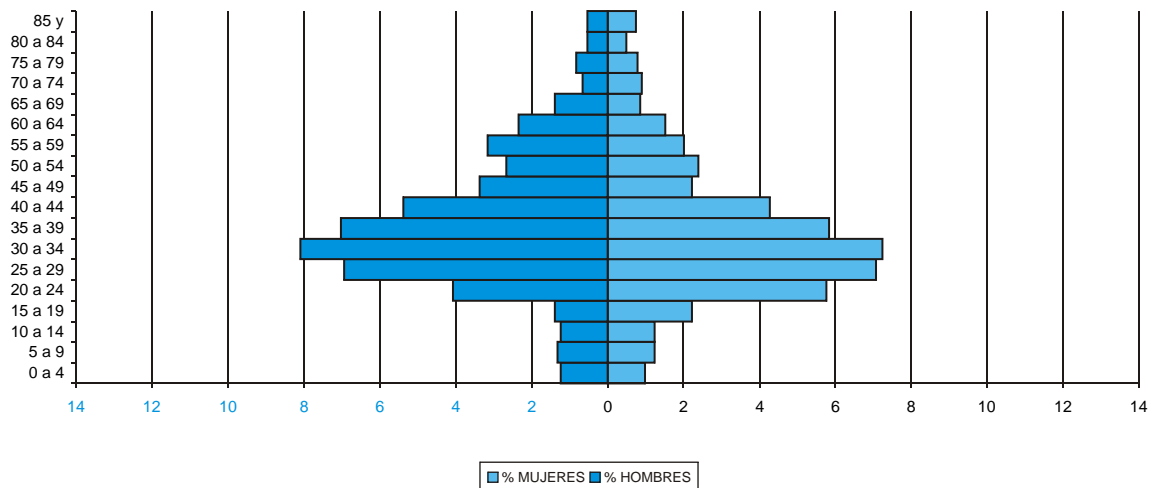

7.6 Pirámide Resto de Europa

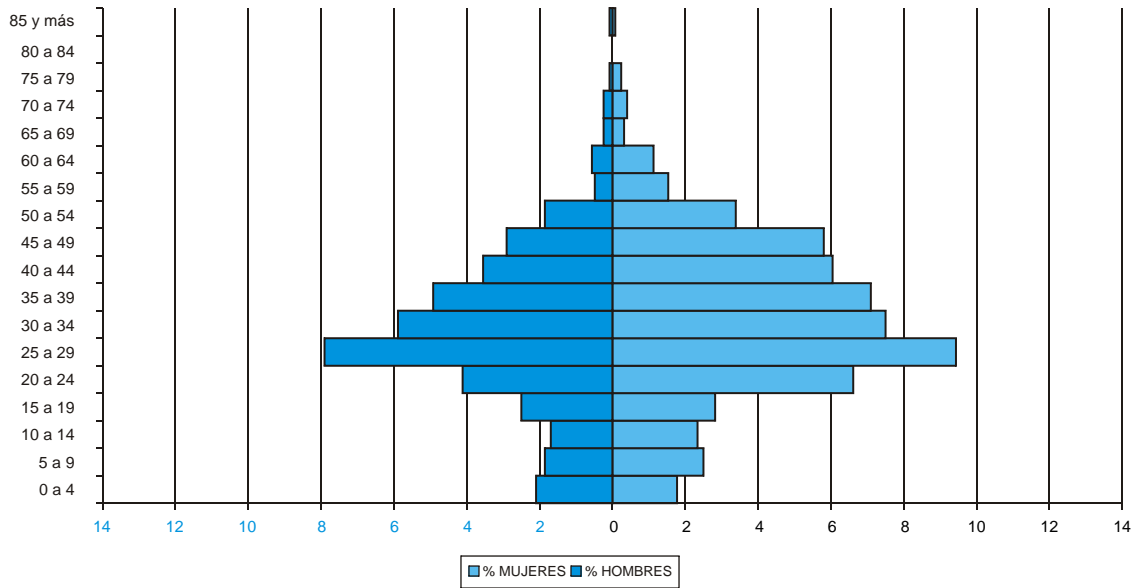

7.7 Pirámide de Asia

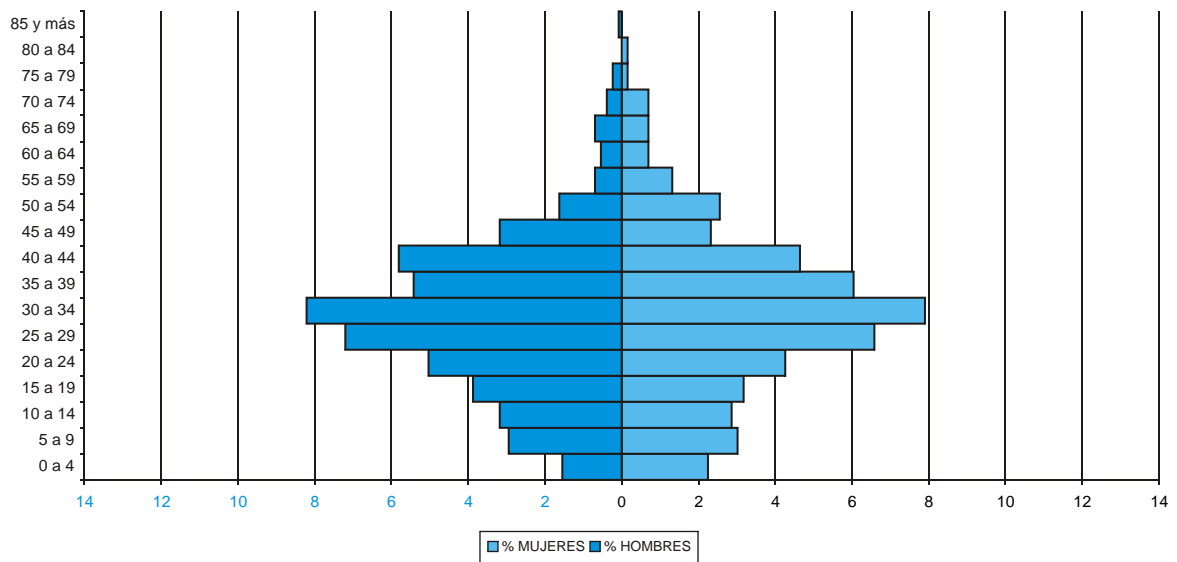

7.8 Pirámide de África

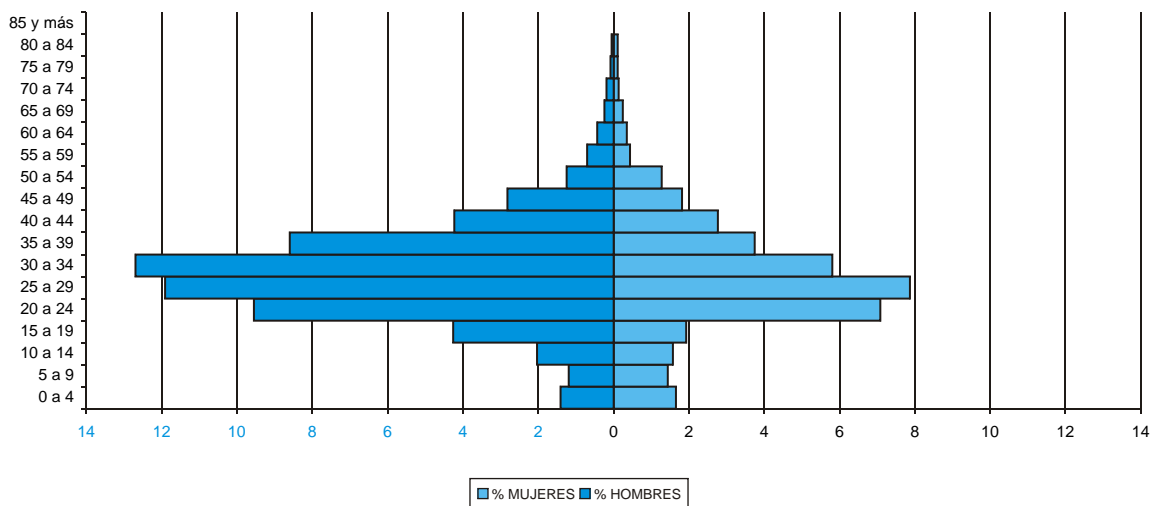

ANEXO: DEMANDANTES DE EMPLEO INMIGRANTES

1. DEMANDANTES DE EMPLEO INMIGRANTES POR EDAD Y SEXO. Demandas registradas a 31 de diciembre de 2003

EDAD 2003	TOTAL		UNIÓN EUROPEA		RESTO		INDETERMINADOS	
	TOTAL	HOMBRES	TOTAL	HOMBRES	TOTAL	HOMBRES	TOTAL	HOMBRES
Menos de 25 años	77	33	19	6	58	27	0	0
De 25 a 45 años	577	261	144	65	423	191	10	5
Mayor de 45 años	162	81	43	22	113	54	6	1

Fuente: Observatorio Ocupacional. Servicio de Empleo Público Estatal. Data Warehouse. Datos de la carga de abril de 2005  
Indeterminados: Aquellos extranjeros cuya nacionalidad se desconoce.

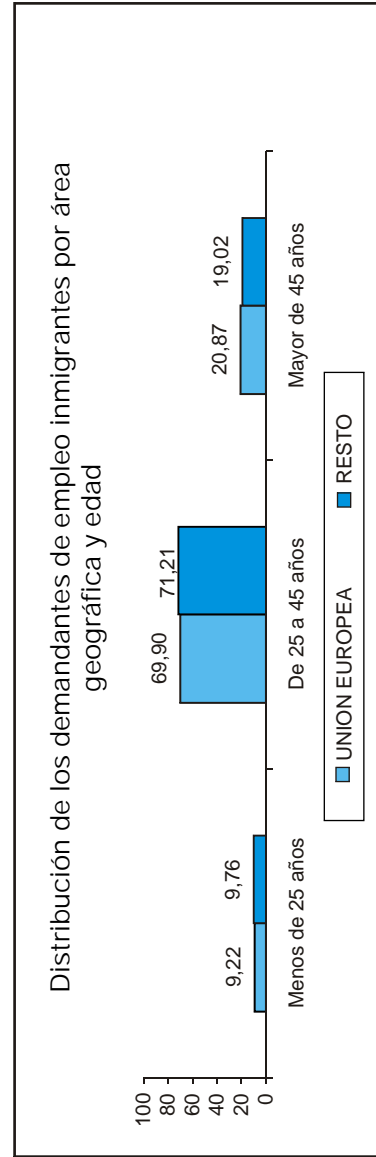
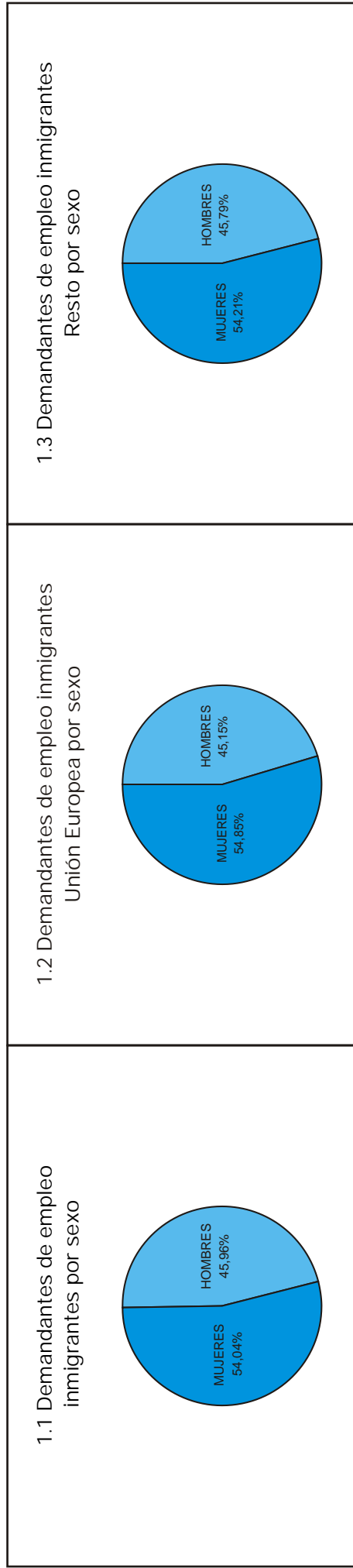

2. DEMANDANTES DE EMPLEO INMIGRANTES POR NIVEL ACADÉMICO. Demandas registradas a 31 de diciembre de 2003

NIVEL ACADÉMICO 2003	TOTAL		UNIÓN EUROPEA		RESTO		INDETERMINADOS		
	TOTAL	HOMBRES	MUJERES	TOTAL	HOMBRES	MUJERES	TOTAL	HOMBRES	MUJERES
SIN ESTUDIOS	7	0	7	1	0	1	6	0	0
ESTUDIOS PRIMARIOS	87	36	51	4	1	3	83	35	48
CERTIF. ESCOLARIDAD	259	132	128	49	26	23	204	103	101
F.P. 1	4	1	3	0	0	0	4	1	3
EGB/BACH.ELEMENTAL/ GRAD. ESCOLAR	186	88	95	47	17	30	133	68	65
F.P. 2	6	4	2	3	2	1	3	2	1
B.U./B. SUPERIOR/C.O.U.	207	82	124	79	35	44	122	44	78
OTRAS TITULACIONES	2	0	2	1	0	1	1	0	1
TÍTULO DE GRADO MEDIO	20	11	8	10	7	3	8	3	5
TÍTULO DE GRADO SUPERIOR	42	21	21	12	5	7	30	16	14

Fuente: Observatorio Ocupacional. Servicio de Empleo Público Estatal. Data Warehouse. Datos de la carga de abril de 2005  
Indeterminados: Aquellos extranjeros cuya nacionalidad se desconoce.

2.1 Demandantes de empleo inmigrantes por zonas geográficas y nivel académico

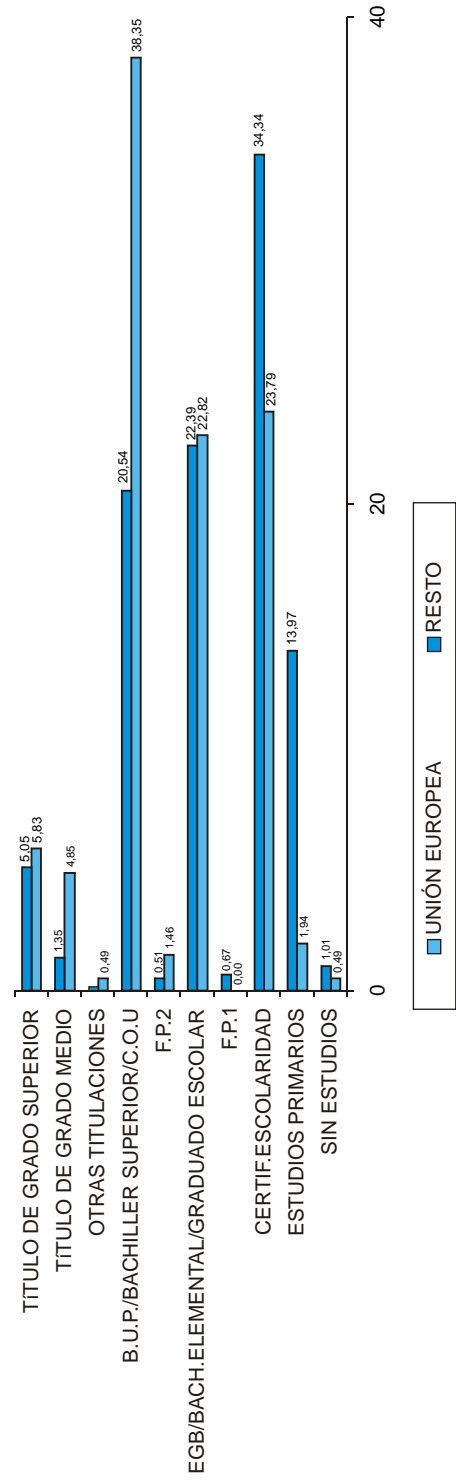



## 2.2 Demandantes de empleo inmigrantes de la Unión Europea por nivel académico

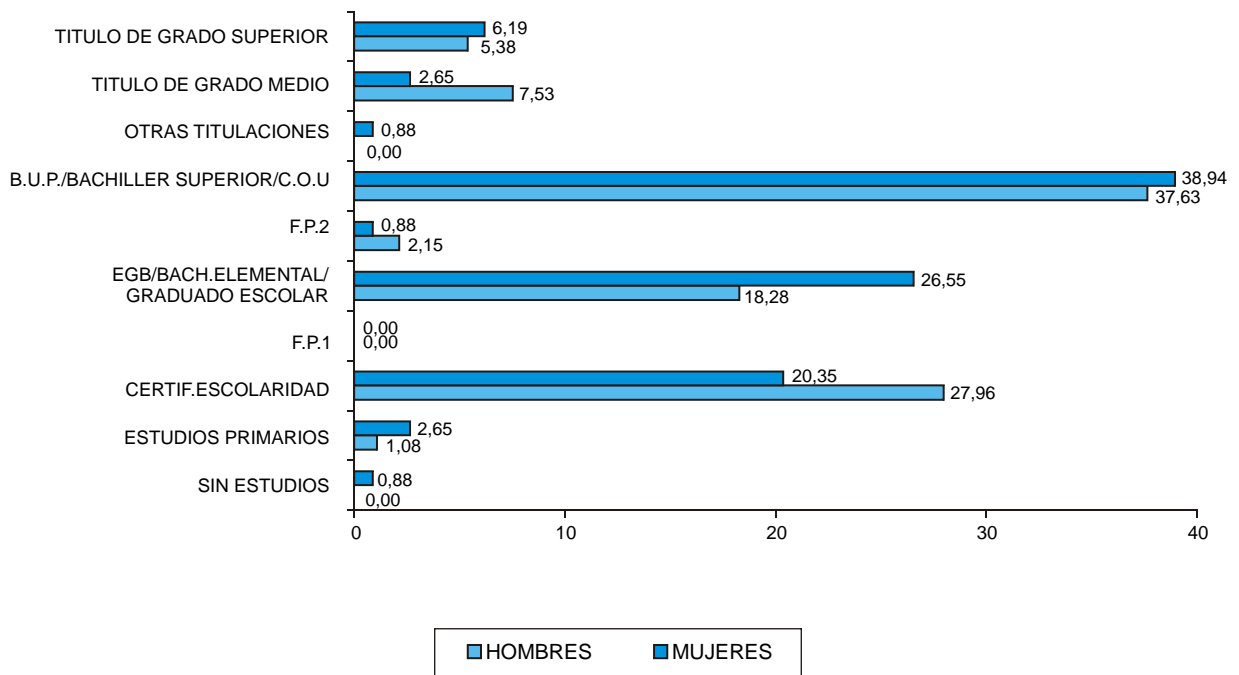

## 2.3 Demandantes de empleo inmigrantes del Resto por nivel académico

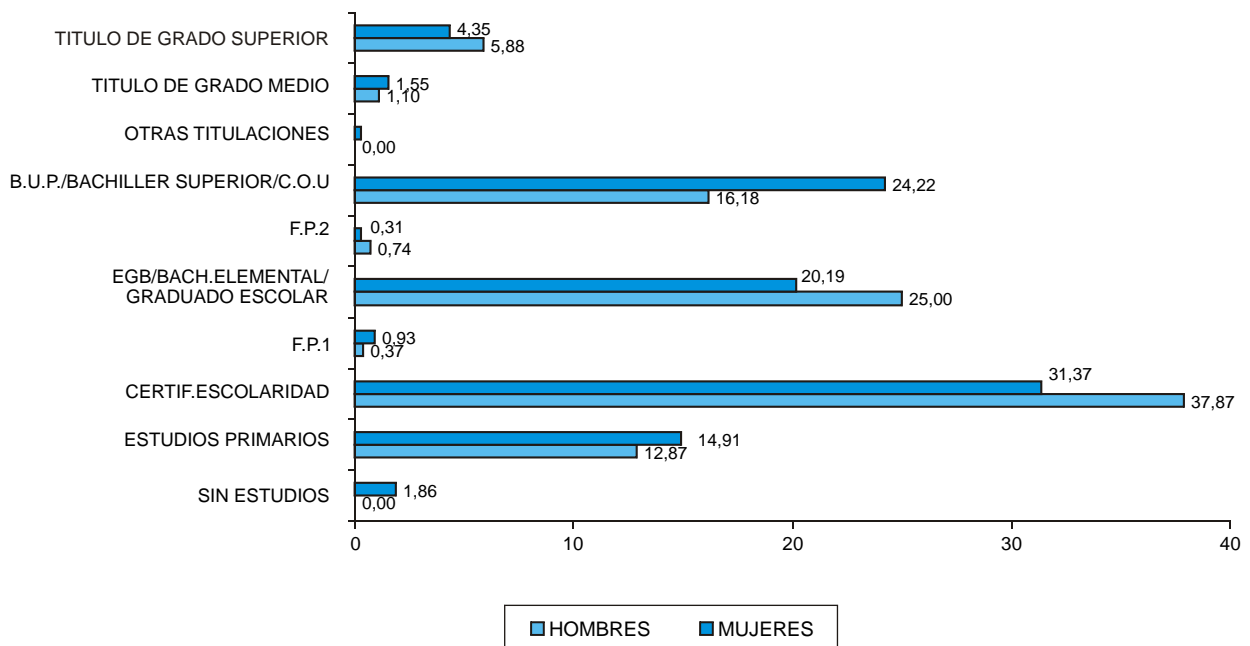

3. DEMANDANTES DE EMPLEO POR SECTOR DE ACTIVIDAD. Demandas registradas a 31 de diciembre de 2003.

SECTORES DE ACTIVIDAD	TOTAL		UNIÓN EUROPEA		RESTO		INDETERMINADOS			
	TOTAL	HOMBRES	MUJERES	TOTAL	HOMBRES	MUJERES	TOTAL	HOMBRES	MUJERES	
AGRICULTURA Y PESCA	64	45	19	5	3	2	59	42	17	
CONSTRUCCIÓN	50	47	3	6	6	0	41	38	3	
INDUSTRIA	43	34	9	9	6	3	33	28	5	
SECTOR SIN ACTIVIDAD	214	58	156	52	15	37	161	43	118	
SERVICIOS	445	191	254	134	63	71	300	121	179	

Fuente: Observatorio Ocupacional. Servicio de Empleo Público Estatal. Data Warehouse. Datos de la carga de abril de 2005  
Indeterminados: Aquellos extranjeros cuya nacionalidad se desconoce.

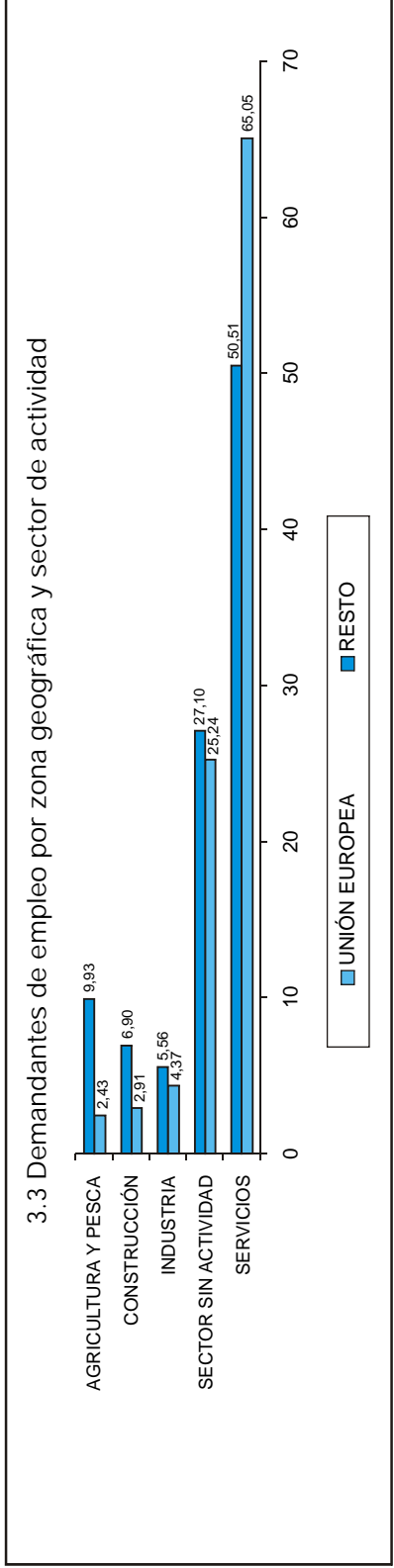
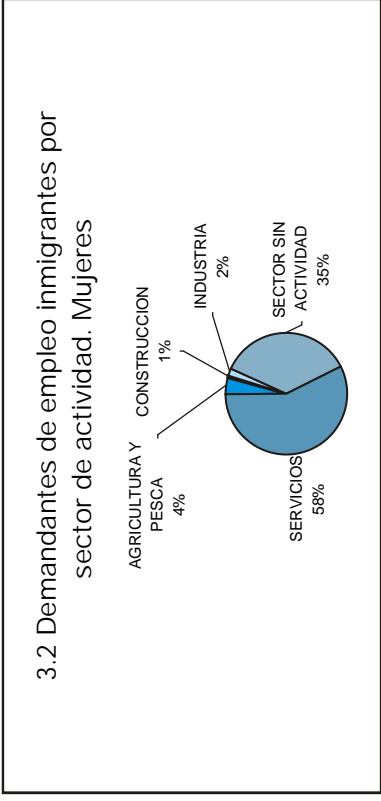
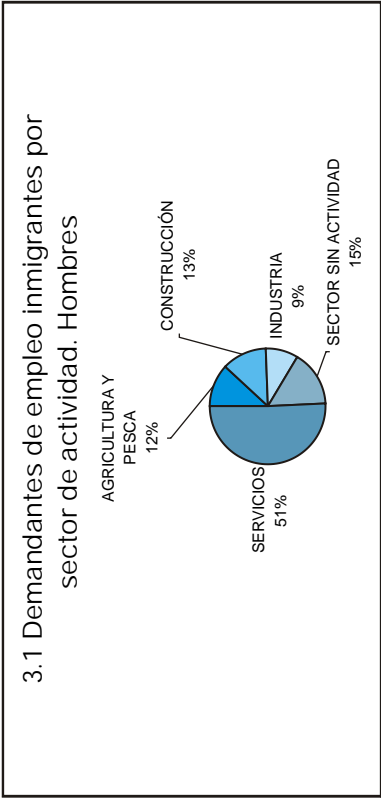

#### 4. DEMANDA DE EMPLEO INMIGRANTES POR OCUPACIÓN. Demandas registradas a 31 de diciembre de 2003.

GRUPO DE OCUPACION 2003	TOTAL			UNIÓN EUROPEA			RESTO			INDETERMINADOS		
	TOTAL	HOMBRES	MUJERES	TOTAL	HOMBRES	MUJERES	TOTAL	HOMBRES	MUJERES	TOTAL	HOMBRES	MUJERES
	DIRECCION EMPRESAS Y ADMONES. PUBLICAS	10	8	2	4	4	0	6	4	2	0	0
TECS.,PROFES.CIENTIFICOS E INTELCTUALES	96	48	48	45	22	23	48	24	24	3	2	1
TEC. Y PROFESIONALES DE APOYO EMPLEADOS	68	33	35	27	12	15	39	20	19	2	1	1
DE TIPO ADMINISTRATIVO	102	24	78	47	11	36	54	12	42	1	1	0
TRAB.SERV.REST.,PERSON., PROTEC.Y VENDED.	146	41	105	32	13	19	112	27	85	2	1	1
TRABS. CUALIF. EN AGRICULTURA Y EN PESCA	21	19	2	5	4	1	15	14	1	1	1	0
ARTESAN./TRAB.C.IND. MANUF. CONST. MINERIA	76	63	13	14	11	3	61	52	9	1	0	1
OPERADORES INSTAL.Y MAQUINAR.Y MONTADOR.	28	22	6	5	5	0	22	16	6	1	1	0
TRABAJADORES NO CUALIFICADOS	269	117	152	27	11	16	237	103	134	5	3	2
FUERZAS ARMADAS	0	0	0	0	0	0	0	0	0	0	0	0

Fuente: Observatorio Ocupacional. Servicio de Empleo Público Estatal. Data Warehouse. Datos de la carga de abril de 2005. Indeterminados: Aquellos extranjeros cuya nacionalidad se desconoce.

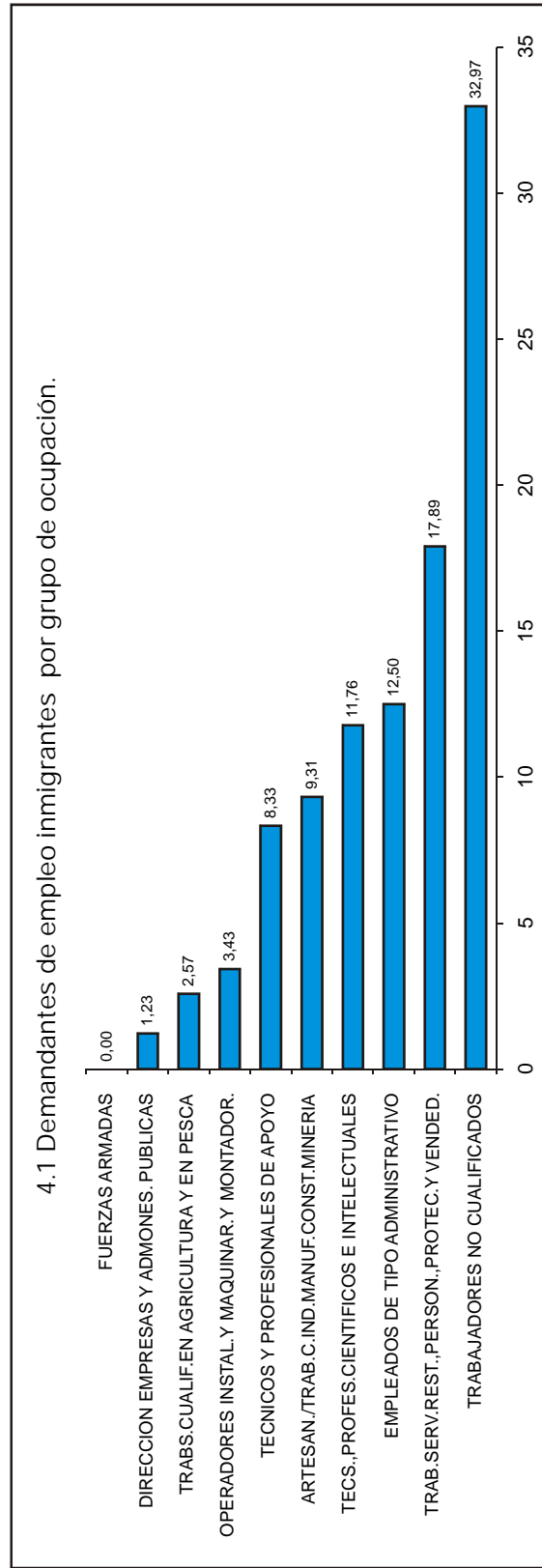

#### 4.2 Comparación de demandantes de empleo inmigrantes por zona geográfica y grupo de ocupación

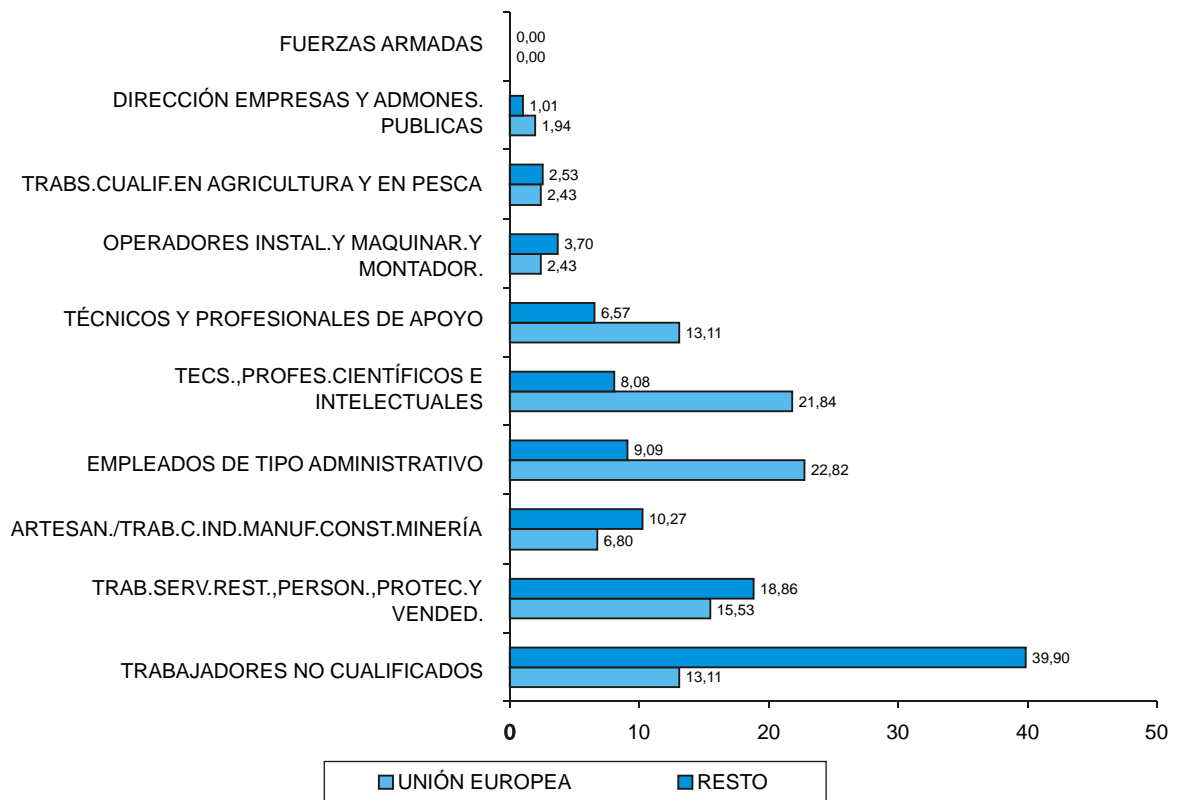

#### 4.3 Demandantes de empleo inmigrantes por grupo de ocupación y sexo

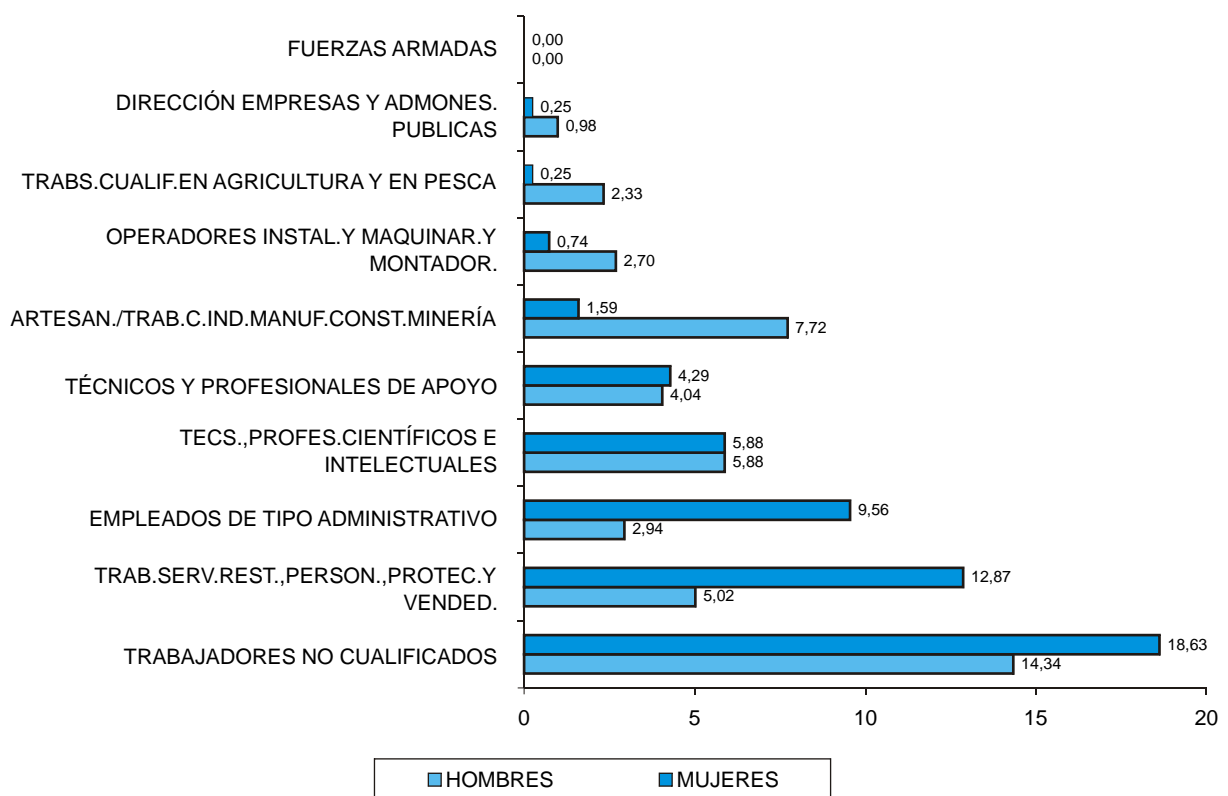

5. DEMANDANTES DE EMPLEO POR SECCIÓN DE ACTIVIDAD. Demandas registradas a 31 de diciembre de 2003.

SECCIÓN DE ACTIVIDAD	TOTAL			UNIÓN EUROPEA			RESTO			INDETERMINADOS				
	TOTAL		TOTAL	MUJERES		TOTAL	HOMBRES		TOTAL	MUJERES		TOTAL	HOMBRES	
	HOMBRES	MUJERES		HOMBRES	MUJERES		HOMBRES	MUJERES		HOMBRES	MUJERES			
AGRICULTURA, GANADERÍA, CAZA, SELVICULTURA	62	43	19	5	3	2	57	40	17	0	0	0	0	0
PESCA	2	2	0	0	0	0	2	2	0	0	0	0	0	0
INDUSTR. EXTRACTIVAS	1	1	0	0	0	0	1	1	0	0	0	0	0	0
INDUSTRIA MANUFACTURERA	41	33	8	8	6	2	32	27	5	1	0	0	0	1
PROD. Y DISTR. ENERGÍA ELÉCTRICA, GAS, AGUA	1	0	1	1	0	1	0	0	0	0	0	0	0	0
CONSTRUCCIÓN	50	47	3	6	6	0	41	38	3	3	3	3	3	0
COMERCIO, REPARACIÓN VEHI. MOTOR M., C.ART	57	28	29	16	5	11	38	21	17	3	2	2	2	1
HOSTELERÍA	78	33	45	20	11	9	56	21	35	2	1	1	1	1
TRANSPORTE, ALMACENMNT. Y COMUNN	27	15	12	8	5	3	19	10	9	0	0	0	0	0
INTERMEDIACIÓN FINANCIERA	1	0	1	1	0	1	0	0	0	0	0	0	0	0
ACT. INMOBILIARIAS Y ALQUILER S.	160	66	94	57	30	27	100	34	66	3	2	2	2	1
EMPRES	10	4	6	6	1	5	3	3	0	1	0	0	0	1
ADMN. PÚBLICA, DEFENSA Y S.S	19	10	9	11	4	7	7	5	2	1	1	1	1	0
EDUCACION	27	8	19	2	0	2	25	8	17	0	0	0	0	0
ACT. SANIT. Y VETER. SERVICIOS SOCIALES	52	26	26	12	7	5	39	18	21	1	1	1	1	0
OTRAS AC. SOC. SERV. PERSONALES	14	1	13	1	0	1	13	1	12	0	0	0	0	0
HOGARES QUE EMPLEAN PERSONAL DOMÉSTICO	214	58	156	52	15	37	161	43	118	1	0	0	0	1
SECCIÓN SIN ACTIVIDAD														

Fuente: Observatorio Ocupacional. Servicio de Empleo Público Estatal. Data Warehouse. Datos de la carga de abril de 2005  
Indeterminados: Aquellos extranjeros cuya nacionalidad se desconoce.

6. DEMANDANTES DE EMPLEO INMIGRANTES POR TIEMPO EN EL DESEMPLEO (MESES). Demandas registradas a 31 de diciembre de 2003.

TIEMPO DE DESEMPLEO	TOTAL		UNIÓN EUROPEA		RESTO		INDETERMINADOS		
	TOTAL	HOMBRES	TOTAL	HOMBRES	TOTAL	HOMBRES	TOTAL	HOMBRES	MUJERES
Menos de 1 mes	151	90	61	14	10	74	51	2	0
De 1 a 3 meses	276	126	150	26	40	99	109	1	1
De 3 a 6 meses	142	57	85	16	15	41	69	0	1
De 6 a 12 meses	114	45	69	16	23	27	46	2	0
De 12 a 24 meses	77	35	42	11	9	21	30	3	3
Más de 2 años	56	22	34	10	16	10	17	2	1

Fuente: Observatorio Ocupacional. Servicio de Empleo Público Estatal. Data Warehouse. Datos de la carga de abril de 2005  
Indeterminados: Aquellos extranjeros cuya nacionalidad se desconoce.

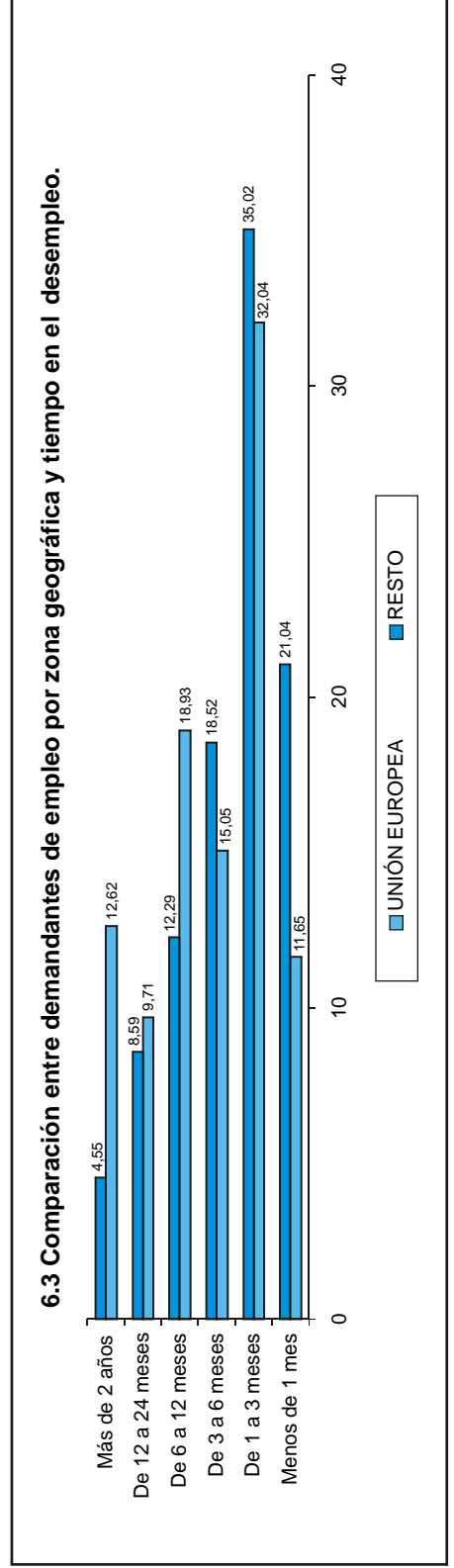
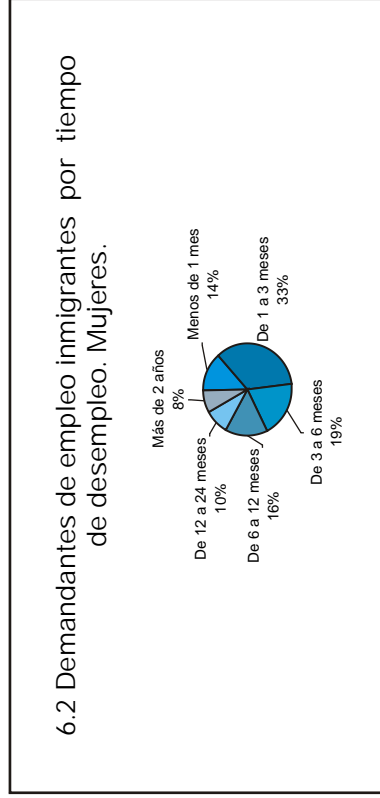
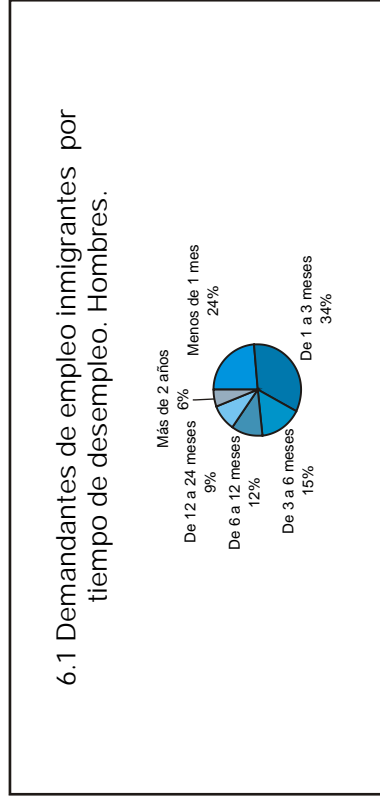

7. DEMANDANTES DE EMPLEO INMIGRANTES POR MESES. Demandas registradas a 31 de diciembre de 2003.

MESES	TOTAL			UNIÓN EUROPEA			RESTO			INDETERMINADOS		
	TOTAL	HOMBRES	MUJERES	TOTAL	HOMBRES	MUJERES	TOTAL	HOMBRES	MUJERES	TOTAL	HOMBRES	MUJERES
	ENERO	814	407	407	199	100	99	586	289	297	29	18
FEBRERO	868	451	417	212	111	101	630	324	306	26	16	10
MARZO	915	459	456	215	119	96	674	324	350	26	16	10
ABRIL	862	422	440	212	118	94	627	290	337	23	14	9
MAYO	821	392	429	201	104	97	596	273	323	24	15	9
JUNIO	822	396	426	200	98	102	602	287	315	20	11	9
JULIO	822	396	426	216	107	109	588	281	307	18	8	10
AGOSTO	802	381	421	210	104	106	574	270	304	18	7	11
SEPTIEMBRE	853	388	465	221	107	114	616	274	342	16	7	9
OCTUBRE	865	390	475	219	106	113	628	274	354	18	10	8
NOVIEMBRE	858	377	481	222	100	122	620	268	352	16	9	7
DICIEMBRE	816	375	441	206	93	113	594	272	322	16	10	6

Fuente: Observatorio Ocupacional. Servicio de Empleo Público Estatal. Data Warehouse. Datos de la carga de abril de 2005  
Indeterminados: Aquellos extranjeros cuya nacionalidad se desconoce.

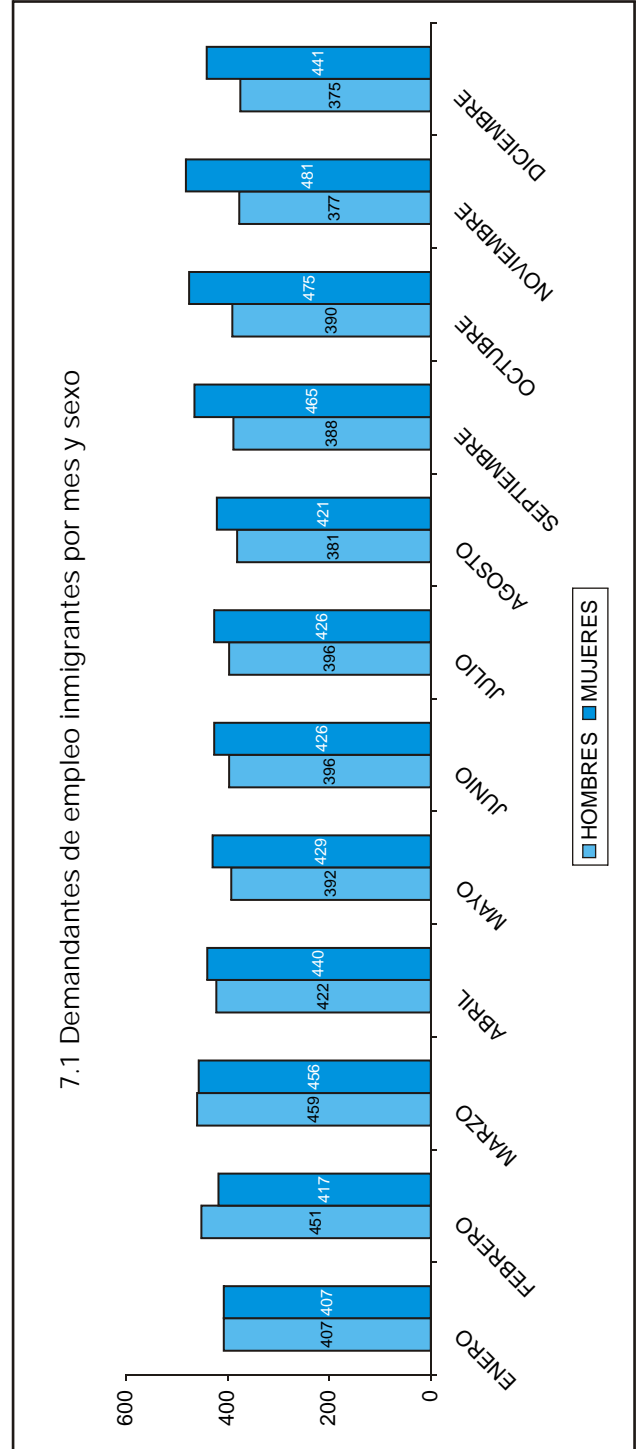

8. DEMANDANTES DE EMPLEO INMIGRANTES POR SITUACIÓN LABORAL. Demandas registradas a 31 de diciembre de 2003.

SITUACIÓN LABORAL	TOTAL			UNIÓN EUROPEA			RESTO			INDETERMINADOS		
	TOTAL	HOMBRES	MUJERES	TOTAL	HOMBRES	MUJERES	TOTAL	HOMBRES	MUJERES	TOTAL	HOMBRES	MUJERES
	SIN EMPLEO ANTERIOR DISP. INMEDIATA	194	57	137	47	15	32	146	42	104	1	0
CON EMPLEO ANTERIOR DISPONIBI. INMEDIATA	480	265	215	117	64	53	351	193	158	12	8	4
CON TRAB. TIEMPO PARCIAL Y PREST. COMPATI	40	12	28	14	5	9	24	6	18	2	1	1
EN EXP. REG. EMP. CON SUSPENSIÓN TEMPORAL	1	1	0	0	0	0	1	1	0	0	0	0
DEM. DE OTRO EMPLEO ADICIO. (PLURIEMPLO)	1	1	0	1	1	0	0	0	0	0	0	0
DEM. DE OTRO EMPLEO SUSTIT. (MEJOR EMPL.)	53	25	28	16	6	10	36	18	18	1	1	0
DEM. EMP. T. PARCIAL (MENOS 20 HORAS)	44	12	32	11	2	9	33	10	23	0	0	0
DEM. EMP. COYUNTURAL (INFERIOR 3 MESES)	3	2	1	0	0	0	3	2	1	0	0	0

Fuente: Observatorio Ocupacional. Servicio de Empleo Público Estatal. Data Warehouse. Datos de la carga de abril de 2005  
Indeterminados: Aquellos extranjeros cuya nacionalidad se desconoce.

8.1 Demandantes de empleo inmigrantes según su situación laboral

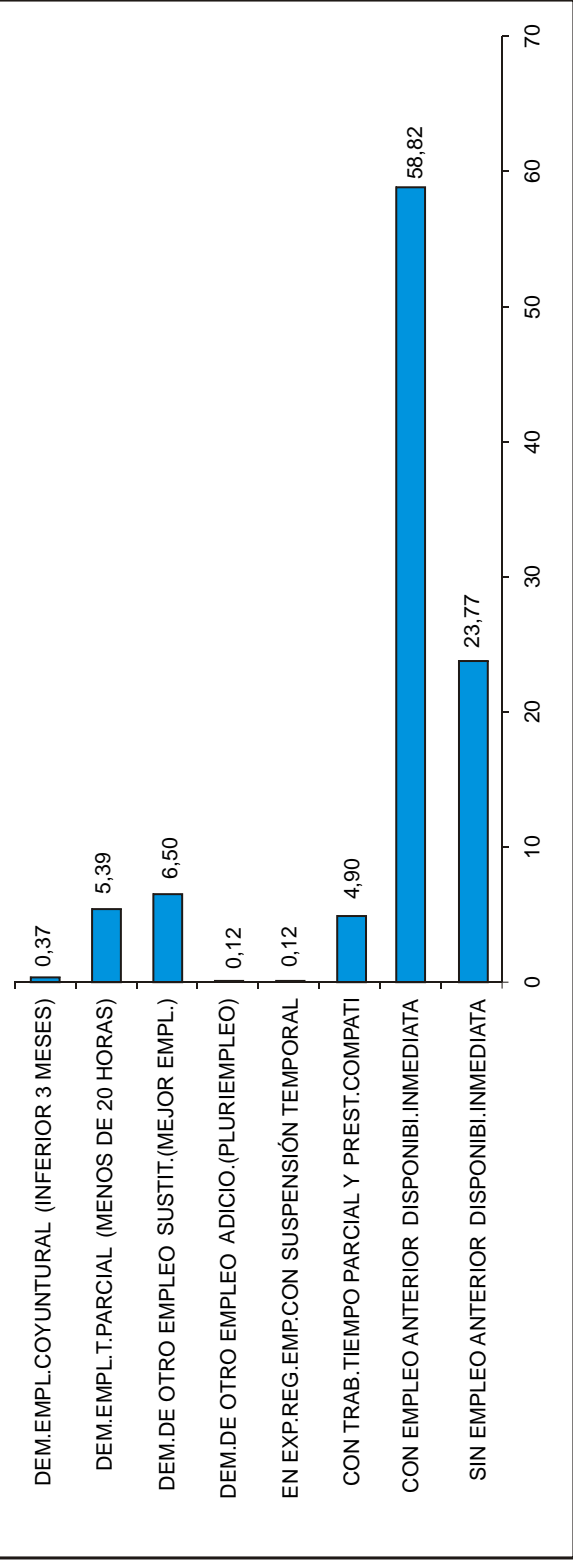



## 8.2 Comparación entre demandantes de empleo inmigrantes según su situación laboral por sexo

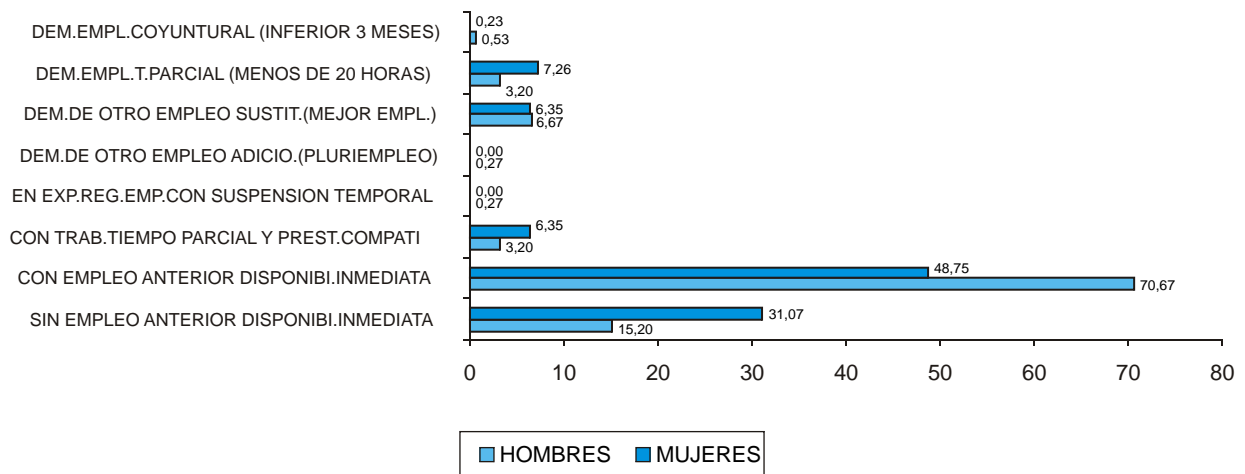

## 8.3 Comparación entre demandantes de empleo según zona geográfica y situación laboral

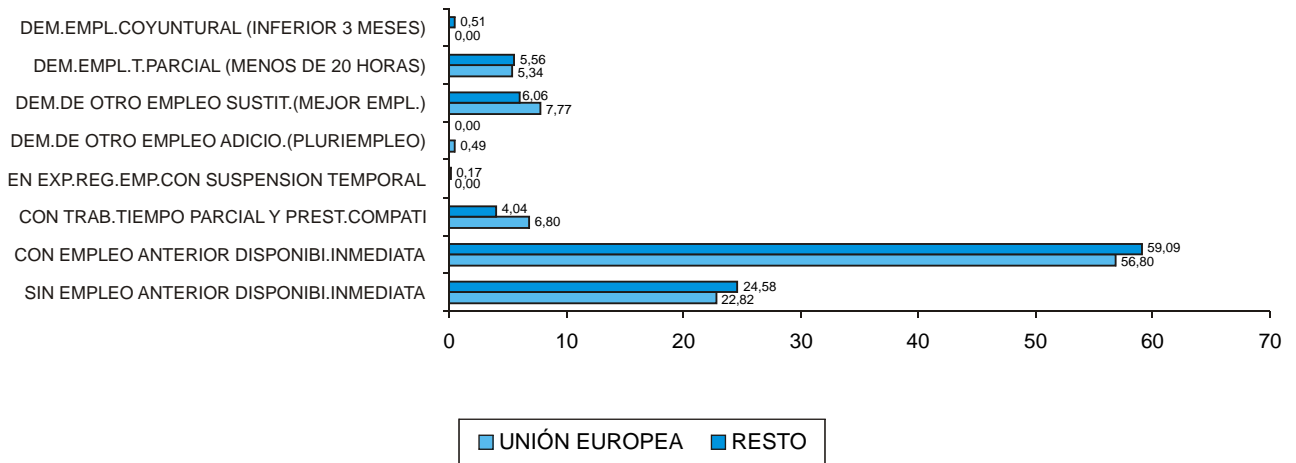

9. DEMANDANTES DE EMPLEO INMIGRANTES SEGÚN OFICINA DE EMPLEO Y SECTOR DE ACTIVIDAD. Demandas registradas a 31 de diciembre de 2003.

OFICINA DE EMPLEO	TOTAL		UNIÓN EUROPEA		RESTO		INDETERMINADOS		
	TOTAL	HOMBRES	MUJERES	TOTAL	HOMBRES	MUJERES	TOTAL	HOMBRES	MUJERES
	70	37	33	21	10	11	49	27	22
AGRICULTURA Y PESCA	1	1	0	0	0	2	1	1	0
CONSTRUCCION	5	0	0	0	0	5	5	0	0
INDUSTRIA	7	0	0	0	0	7	7	0	0
SECTORSIN ACTIVIDAD	21	11	9	4	5	12	6	6	0
SERVICIOS	35	14	21	6	6	23	8	15	0
SEVILLA-MACARENA	186	88	98	14	14	156	74	82	0
AGRICULTURA Y PESCA	28	10	2	1	1	26	17	9	0
CONSTRUCCION	16	14	2	2	0	14	12	2	0
INDUSTRIA	8	8	0	0	0	10	8	2	0
SECTORSIN ACTIVIDAD	33	10	23	1	3	29	9	20	0
SERVICIOS	99	38	61	10	10	77	28	49	0
SEVILLA-CENTRO	113	54	59	22	28	62	31	31	0
AGRICULTURA Y PESCA	10	8	2	1	0	9	7	2	0
CONSTRUCCION	3	3	0	1	0	1	1	0	0
INDUSTRIA	7	7	0	2	0	5	5	0	0
SECTORSIN ACTIVIDAD	23	3	20	3	8	12	0	12	0
SERVICIOS	70	33	35	15	20	35	18	17	0
SEVILLA-AMATE	119	51	68	5	5	106	45	61	0
AGRICULTURA Y PESCA	7	4	3	0	1	6	4	2	0
CONSTRUCCION	9	9	0	1	0	7	7	0	0
INDUSTRIA	6	5	1	0	0	6	5	1	0
SECTORSIN ACTIVIDAD	41	12	29	3	3	37	11	26	0
SERVICIOS	56	21	35	1	1	50	18	32	0
SEVILLA-MONTOTO	67	33	34	14	11	39	17	22	0
AGRICULTURA Y PESCA	4	3	1	1	0	3	2	1	0
CONSTRUCCION	2	2	0	1	0	1	1	0	0
INDUSTRIA	4	4	0	3	0	1	1	0	0
SECTORSIN ACTIVIDAD	26	6	20	1	4	20	5	15	0
SERVICIOS	31	18	13	8	7	14	8	6	0
SEVILLA-HRTA DE LA SALUD	71	30	41	3	12	54	25	29	0
AGRICULTURA Y PESCA	5	3	2	0	0	5	3	2	0
CONSTRUCCION	5	5	0	0	0	5	5	0	0
INDUSTRIA	3	0	3	0	2	1	0	1	0
SECTORSIN ACTIVIDAD	19	5	14	0	3	16	5	11	0
SERVICIOS	39	17	22	3	7	27	12	15	0
SEVILLA-CRUZ ROJA	69	27	42	7	13	47	19	28	0
AGRICULTURA Y PESCA	1	1	0	0	0	1	1	0	0
CONSTRUCCION	6	5	1	0	0	5	4	1	0
INDUSTRIA	3	1	2	0	0	1	1	0	0
SECTORSIN ACTIVIDAD	22	3	19	1	6	15	2	13	0
SERVICIOS	37	17	20	6	7	24	11	13	0
SEVILLA-TRIANA	119	54	65	18	19	79	33	46	0
AGRICULTURA Y PESCA	6	6	0	0	0	6	6	0	0
CONSTRUCCION	4	4	1	1	0	3	3	0	0
INDUSTRIA	3	2	1	1	1	1	1	0	0
SECTORSIN ACTIVIDAD	29	9	20	4	5	20	5	15	0
SERVICIOS	77	33	44	12	13	49	18	31	0
SEVILLA-I.S.M.	2	1	1	0	0	2	1	1	0
AGRICULTURA Y PESCA	1	1	0	0	0	1	1	0	0
CONSTRUCCION	0	0	0	0	0	0	0	0	0
INDUSTRIA	0	0	0	0	0	0	0	0	0
SECTORSIN ACTIVIDAD	1	0	1	0	0	1	0	1	0

Fuente: Observatorio Ocupacional. Servicio de Empleo Público Estatal. Data Warehouse. Datos de la carga de abril de 2005  
Indeterminados: Aquellos extranjeros cuya nacionalidad se desconoce.

**9.1 Demandantes de empleo inmigrantes según oficina de empleo y sexo**

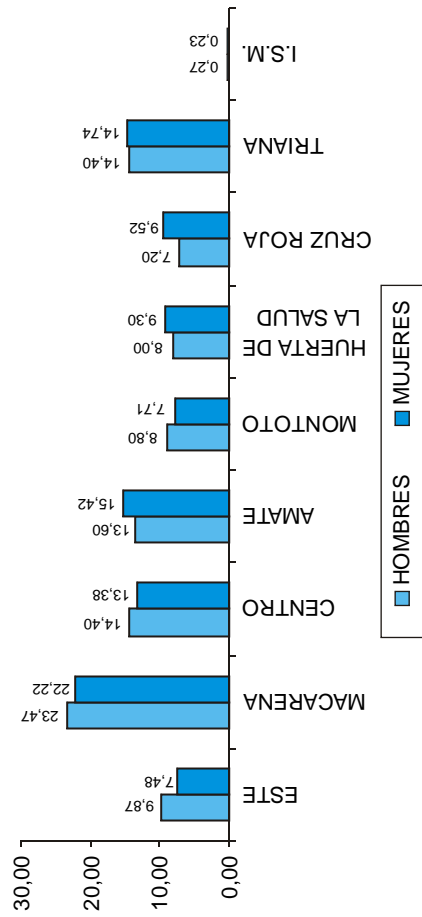

**9.2 Demandantes de empleo inmigrantes según área geográfica y oficina de empleo**

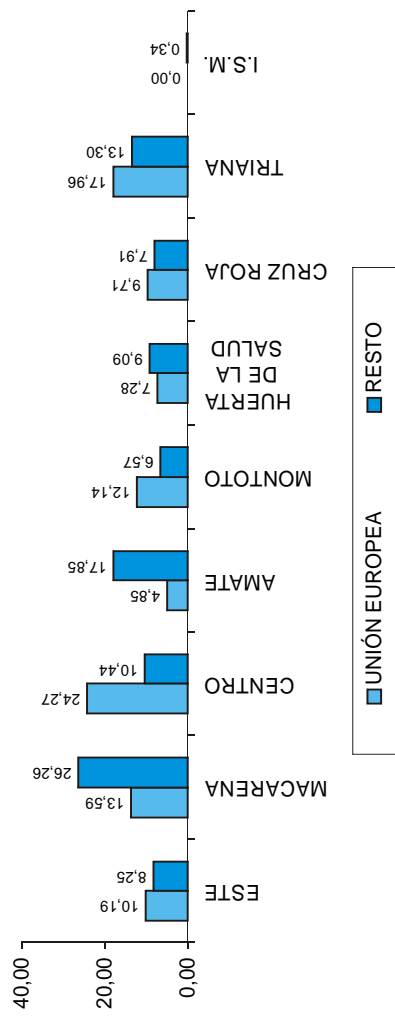

**9.3 Demandantes de empleo inmigrantes según sector de actividad. Sevilla-Este**

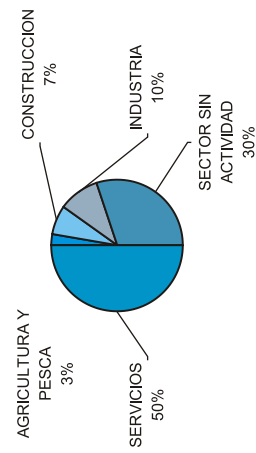

**9.4 Demandantes de empleo inmigrantes según sector de actividad. Sevilla-Macarena**

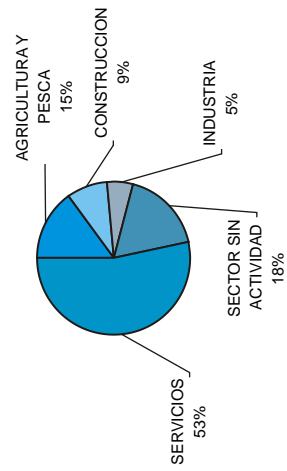

### 9.5 Demandantes de empleo inmigrantes según sector de actividad. Sevilla-Centro

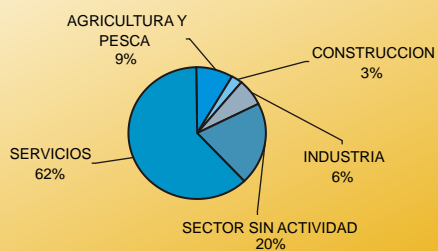

### 9.6 Demandantes de empleo inmigrantes según sector de actividad. Sevilla-Amate

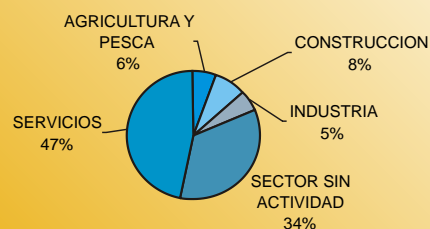

### 9.7 Demandantes de empleo inmigrantes según sector de actividad. Sevilla-Montoto

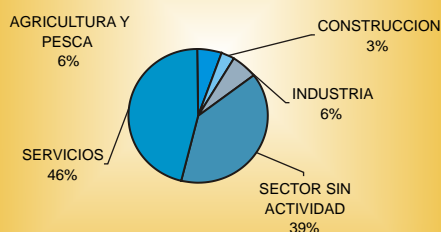

### 9.8 Demandantes de empleo inmigrantes según sector de actividad. Sevilla-Huerta de la Salud

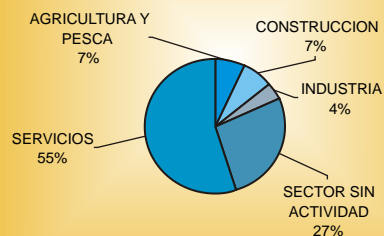

### 9.9 Demandantes de empleo inmigrantes según sector de actividad. Sevilla-Cruz Roja

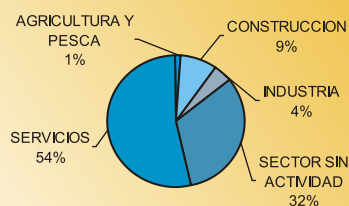

### 9.10 Demandantes de empleo inmigrantes según sector de actividad. Sevilla-Triana

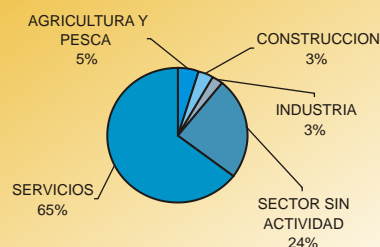

**NO SDO**

AYUNTAMIENTO DE SEVILLA

Innovación, Educación y Universidades  
Estadística